



**Comune
di Bagno a Ripoli**



Peg

**Piano esecutivo
di gestione**

2011

PEG

PIANO **E**SECUTIVO
DI **G**ESTIONE

2011

Approvato con deliberazione della Giunta Municipale n. 38 del 2.5.2011

pagina lasciata intenzionalmente bianca

Indice generale

PIANIFICAZIONE GESTIONALE	5
II SISTEMA DEGLI OBIETTIVI.....	7
La fase di definizione degli obiettivi	7
La fase di monitoraggio degli obiettivi	8
La fase di valutazione dei risultati e della performance.....	8
Il sistema degli obiettivi: rappresentazione.....	9
MACRO-OBIETTIVI E OBIETTIVI DI PEG COLLEGATI.....	11
Macro-Obiettivo Benessere della comunità e sicurezza.....	11
Macro-Obiettivo Formazione.....	13
Macro-Obiettivo Governo del territorio.....	14
Macro-Obiettivo Mobilità.....	16
Macro-Obiettivo Servizi.....	17
Macro-Obiettivo Sviluppo.....	18
PROCESSI STRATEGICI TRASVERSALI	21
L'ASSETTO ORGANIZZATIVO	23
Direzione Generale.....	27
Area funzionale.....	27
Ufficio/Servizio di staff e/o strumentale.....	28
PROVVEDIMENTI DI INCARICO DIRIGENZIALE	43
RISORSE UMANE	59
RISORSE FINANZIARIE	63

pagina lasciata intenzionalmente bianca

PIANIFICAZIONE GESTIONALE

Il **Piano Esecutivo di Gestione 2011**, in coerenza con i contenuti della Relazione Previsionale e Programmatica al Bilancio di Previsione, traduce gli impegni assunti dall'Amministrazione nel programma di mandato in obiettivi riconducibili alle linee strategiche dell'Amministrazione, inquadrandoli in un'ottica di programmazione triennale.

Nell'esplicitare gli obiettivi di valenza strategica **mira a dare soluzione alle tematiche di rilievo per i cittadini e per la comunità**, ponendo alla base dell'operare della struttura comunale **la ricerca del miglioramento continuo, dell'efficienza e qualità dei servizi, della semplificazione amministrativa e della trasparenza**, principi ai quali tendere attraverso un agire connotato, all'interno, dal lavoro di rete e dalla trasversalità, dalla flessibilità, dall'integrazione e dalla collegialità.

Il Peg definisce **la macro-organizzazione dell'ente**, mette in campo e ripartisce le risorse finanziarie e umane, assegna la responsabilità della dirigenza delle aree funzionali, alle quali sono riconducibili le attività gestionali. Ai dirigenti preposti alle aree funzionali è demandata la responsabilità dell'attuazione delle strategie dell'ente, e dunque della realizzazione di obiettivi e programmi.

Il Peg diventa pienamente operativo attraverso il **Piano dettagliato degli Obiettivi (PdO)**, la cui adozione è compito della Direzione Generale. Il PdO, avendo come riferimento il Peg e in particolare gli obiettivi e le risorse con esso stabiliti, li enuclea analiticamente definendo programmi/obiettivi operativi intermedi e/o finali, disegnando e dettagliando per ciascuno di essi le attività e il cronoprogramma, gli indicatori di risultato e/o di performance, il peso, le responsabilità, i risultati attesi, individuando e assegnando la responsabilità della realizzazione di ciascun programma, attività, indicatore.

Il Peg - che nel suo insieme possiamo anche definire "**Peg globalizzato**" - ed il PdO sono quindi strumenti che alimentano il ciclo della programmazione e il cosiddetto "**ciclo di gestione della performance**" e, quindi, rappresentativi del "piano della performance", a partire dalla fase di esplicitazione degli obiettivi che si intendono perseguire, degli indicatori, degli scopi e/o degli obiettivi finali e/o dei valori attesi di risultato.

In un arco di valenza triennale vengono messi a confronto e analizzati i risultati conseguiti, e verificato il processo di pianificazione, ai fini e nell'ottica del miglioramento continuo del processo.

Per quanto riguarda il sistema dei controlli interni e i processi di valutazione dei risultati e della performance, è in corso la riorganizzazione che vedrà prendere avvio, in tale ambito, l'attività dell'**Organismo comunale di valutazione (OCV)**, il quale verrà istituito in coerenza con principi del D.Lgs. n. 150/2009.

Tale organismo sarà costituito in forma associata con altro Ente, e sarà composto di tre membri, uno dei quali esterno a entrambi gli enti, ed uno interno per ciascun ente con profilo tale da garantire una buona conoscenza degli assetti organizzativi, delle risorse disponibili e delle funzioni proprie dell'Amministrazione di riferimento. L'OCV associato, per lo svolgimento dei compiti inerenti le funzioni di propria competenza, si avvarrà di una **struttura tecnica permanente di supporto**.

Nel Peg vengono delineate le principali attività dell'Ente che necessitano di un'adeguata supervisione della Direzione Generale. Si tratta in prevalenza di azioni **inerenti il coordinamento e rafforzamento di processi rilevanti dal punto di vista strategico**, orientati ad una maggiore efficienza, economicità e tracciabilità degli stessi, ai fini di una migliore risposta alle istanze dei cittadini.

Infine, occorre tracciare una nota relativa ai contenuti del Peg 2011 per marcare come, in chiave di sviluppo, **l'Amministrazione abbia voluto connotare il 2011 come anno della Formazione**, che negli aspetti tecnico e professionale, si traducono nel saper fare, nella professionalizzazione e specializzazione, nell'acquisizione di competenze. Inoltre, la formazione come motore che coinvolge la famiglia, la scuola, i bambini e la loro educazione, i Centri di Formazione Territoriale, le aziende, le associazioni di categoria; che trova una solida base non solo nell'istruzione specifica ma anche nei principi e valori utili ad accrescere il senso civico e il rispetto della legalità, la sensibilità e l'attenzione verso l'ambiente. In tale contesto il Comune si propone come facilitatore dei rapporti e dell'incontro tra "i luoghi" dell'apprendimento e quelli del lavoro e della produzione, in maniera da indurre la creazione di un circolo virtuoso di scambi, di interrelazione e occasione di crescita per tutte le parti coinvolte.

Il PEG 2011 è strutturato nelle sezioni di seguito descritte, che sostanziano il percorso attuato per la sua "costruzione", la modalità di formulazione degli obiettivi, la loro collocazione nell'ambito dell'attività gestionale 2011 e le linee di sviluppo in un arco triennale:

- Il sistema degli obiettivi

- La fase di definizione degli obiettivi
- La fase di monitoraggio degli obiettivi
- La fase di valutazione dei risultati e della performance
- Il sistema degli obiettivi: rappresentazione

- L'assetto organizzativo

- Macro-Organizzazione
- Direzione Generale, Settore Autonomo di PM e Uffici/Servizi di staff e/o strumentali
- Linee funzionali aree ed ambiti di attività

- Provvedimenti di incarico dirigenziale

- Risorse umane

- Risorse finanziarie

II SISTEMA DEGLI OBIETTIVI

La fase di definizione degli obiettivi

➤ **MACRO-OBIETTIVI**

I **macro-obiettivi del mandato amministrativo** sono espressione delle priorità e finalità in prospettiva pluriennale per adempiere alla missione istituzionale dell'ente e al soddisfacimento dei bisogni dei cittadini.

I **macro-obiettivi** tratti dal mandato amministrativo 2009-2014, approvato con deliberazione del Consiglio Comunale del 26 giugno 2009, sono i seguenti:

- **Benessere della comunità e sicurezza**
- **Formazione**
- **Governo del territorio**
- **Mobilità**
- **Servizi**
- **Sviluppo.**

➤ **OBIETTIVI DI PEG**

A ciascuno dei **Macro-Obiettivi** sono collegati, di anno in anno, uno o più **obiettivi di PEG**, che servono ad attuare le strategie e a implementare le politiche dell'Amministrazione, in un'ottica di pianificazione triennale, frutto della sintesi delle riunioni di programmazione e di contrattazione delle risorse che si svolgono, per ciascuna annualità, tra Sindaco/Assessori e Dirigenti, con il coordinamento del Direttore Generale.

Agli obiettivi di Peg sono associate **le linee di sviluppo programmate nel triennio, ed associato il livello strategico (priorità: ordinaria – intermedia – alta)** nell'anno di vigenza del Peg, frutto di valutazioni e scelte operate dall'Amministrazione in considerazione di una serie articolata di fattori, tra i quali le risorse a disposizione, i programmi e i progetti, i risultati e l'impatto atteso con riferimento ai destinatari delle politiche pubbliche.

Ciascun obiettivo del Peg 2011 ha quindi un titolo, una descrizione sintetica del contenuto, ed il livello strategico attribuito.

Agli obiettivi di Peg sono inoltre collegati **gli obiettivi del PdO, che hanno la funzione di rendere operativi gli obiettivi del Peg.**

Completano il quadro programmatico gli obiettivi di coordinamento di processi strategici trasversali della Direzione Generale.

La fase di monitoraggio degli obiettivi

Nel corso della gestione **viene verificato lo stato di sviluppo degli obiettivi del Peg, attraverso il monitoraggio dell'andamento degli obiettivi/programmi operativi del PdO**, ad essi direttamente collegati (rispetto cronoprogramma attività, indicatori, ecc.).

Sono **previsti tre momenti di monitoraggio**, due dei quali intermedi - **31 maggio e 30 settembre** - ed uno finale - **31 dicembre**. Qualora il monitoraggio intermedio porti a rilevare criticità, si procede all'analisi delle stesse, e all'attivazione di eventuali interventi correttivi che si rendessero necessari.

Il monitoraggio conclusivo consente altresì di verificare i risultati definitivi raggiunti, e gli obiettivi effettivamente conseguiti. I relativi dati e informazioni serviranno per effettuare i processi di valutazione.

Il monitoraggio, che vede coinvolti la Direzione Generale con funzioni di coordinamento, coadiuvata dal Servizio programmazione, ed i dirigenti, chiamati a fornire dati e informazioni per quanto di loro competenza in relazione allo stato di avanzamento degli obiettivi/programmi loro assegnati, si chiude con la **redazione di un documento conclusivo** contenente i risultati della gestione, per quanto riguarda la realizzazione degli obiettivi del Peg e dei programmi del PdO ad essi collegati.

I risultati della verifica finale degli obiettivi **vengono portati a conoscenza dei cittadini attraverso la loro pubblicazione** sul sito Internet comunale.

La fase di valutazione dei risultati e della performance

Una volta completata la verifica conclusiva inerente la realizzazione degli obiettivi e programmi del Peg e del Pdo, prende avvio il processo di valutazione annuale dei risultati e della performance.

Tale processo ha per oggetto la valutazione della performance con riferimento all'amministrazione nel suo complesso (**performance di ente o organizzativa**), alle unità organizzative o aree di responsabilità in cui si articola l'ente (**performance di Unità Organizzativa / Area di Responsabilità**); ai singoli - dirigenti e dipendenti - (**performance individuale**).

In particolare, la performance di ente è strettamente connessa ed è in funzione dello stato di attuazione degli obiettivi del Peg di strategicità alta e dei risultati complessivamente raggiunti da ciascuna area di responsabilità.

Il sistema degli obiettivi: rappresentazione

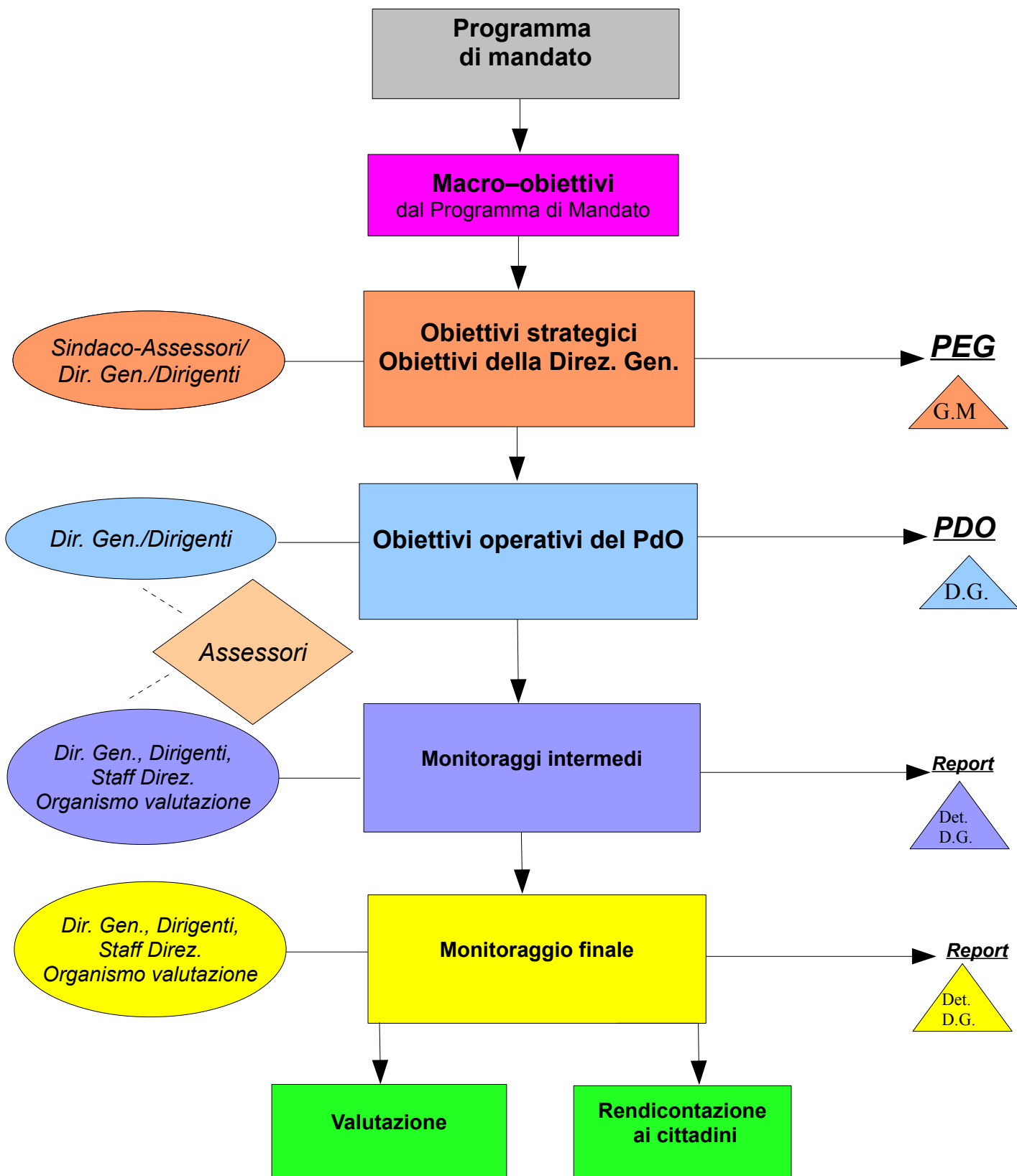

pagina lasciata intenzionalmente bianca

MACRO-OBIETTIVI E OBIETTIVI DI PEG COLLEGATI

Macro-Obiettivo Benessere della comunità e sicurezza (cod. BEN_SIC)

Finalità:

Sviluppare una filiera del benessere integrata con le politiche e attività della Società della Salute / Favorire la socializzazione / Ricercare la qualità dei servizi ai soggetti più deboli / Rendere Bagno a Ripoli più accessibile riguardo alle barriere architettoniche / Sviluppare processi di integrazione degli immigrati / Sostenere i giovani nelle loro aspettative e bisogni / Promuovere una nuova, duratura Cultura della Legalità

Obiettivi di Peg collegati	
PROGRAMMAZIONE INTEGRATA DEI SERVIZI ALLA PERSONA E DEGLI INTERVENTI	
RENDERE I GIOVANI PROTAGONISTI ATTIVI DELLA SOCIETA'	
QUALITA' DELLA VITA: TERRITORIO-SICUREZZA-BENESSERE-PROTEZIONE CIVILE	
Aree maggiormente coinvolte	2; 3; 6; DG (PM)

PROGRAMMAZIONE INTEGRATA DEI SERVIZI ALLA PERSONA E DEGLI INTERVENTI

Contenuti: Operare per l'integrazione degli interventi e dei servizi socio-assistenziali, socio-sanitari e sanitari territoriali, migliorando la risposta al cittadino e razionalizzando l'uso delle risorse umane e finanziarie

LIVELLO STRATEGICO 2011								
PRIORITA' ORDINARIA				PRIORITA' INTERMEDIA			PRIORITA' ALTA	
0,1	0,2	0,3	0,4	0,5	0,6	0,7	0,8	0,9
							X	

LINEE DI SVILUPPO

2011	Passaggio delle funzioni del sociale dal Comune alla Società della salute
	Nuovi servizi per la disabilità
2012	Piena operatività della Società della Salute
2013	Sviluppo/aggiornamento e/o integrazione degli interventi e dei servizi socio-assistenziali e sanitari territoriali

RENDERE I GIOVANI PROTAGONISTI ATTIVI DELLA SOCIETA'

Contenuti: Sostenere i giovani nelle loro aspettative e bisogni, garantire loro occasioni e spazi per esprimersi, affiancarli nelle situazioni di disagio e dipendenza, attuare interventi per renderli partecipi e attori nella vita della comunità

LIVELLO STRATEGICO 2011								
PRIORITA' ORDINARIA				PRIORITA' INTERMEDIA			PRIORITA' ALTA	
0,1	0,2	0,3	0,4	0,5	0,6	0,7	0,8	0,9
				X				

LINEE DI SVILUPPO	
2011	Creare le condizioni logistiche e aggregative di socializzazione nell'ambito della comunità
	Diffondere tra i giovani la cultura della legalità, del senso civico, dell'etica attraverso la partecipazione a progetti specifici
2012	Sviluppo di progetti per favorire socializzazione e aggregazione dei giovani
2013	Sviluppo/aggiornamento e/o integrazione delle linee 2012

QUALITA' DELLA VITA: TERRITORIO, SICUREZZA, BENESSERE, PROTEZIONE CIVILE

Contenuti: Operare per la qualità del territorio e della comunità attraverso azioni volte a migliorare il controllo, la prevenzione, il presidio delle problematiche riconducibili ai temi della sicurezza e del vivere civile; operare per lo sviluppo di valori educativi, culturali e sociali nella comunità, e per il raggiungimento del benessere psico-fisico individuale e collettivo. Gestione del servizio protezione civile nell'ambito della gestione associata intercomunale per l'ottimizzazione degli interventi

LIVELLO STRATEGICO 2011								
PRIORITA' ORDINARIA				PRIORITA' INTERMEDIA			PRIORITA' ALTA	
0,1	0,2	0,3	0,4	0,5	0,6	0,7	0,8	0,9
						X		

LINEE DI SVILUPPO	
2011	Razionalizzazione e implementazione del controllo del territorio
	Rinnovamento dei processi e delle dotazioni a supporto della tutela del territorio e della comunità
	Valorizzare lo sport come momento di benessere, prevenzione e socializzazione
	Azioni per preservare, prevenire, sostenere le abilità negli anziani
	Innovazione sul tema della casa
	Servizio Protezione civile funzionale al territorio
2012	Prosecuzione razionalizzazione e implementazione del controllo del territorio; consolidamento e miglioramento dei piani di protezione civile; rinnovamento dei processi che rendono più efficienti i servizi alla collettività e recuperano efficienza interna; continuazione dei processi di avvicinamento dei giovani allo sport

2013	Proseguimento razionalizzazione e implementazione del controllo del territorio; consolidamento e miglioramento dei piani di protezione civile; rinnovamento dei processi che rendono più efficienti i servizi alla collettività e recuperano efficienza interna; continuazione dei processi di avvicinamento dei giovani allo sport
-------------	---

PEG 2011 * PEG 2011 * PEG 2011 * PEG 2011

Macro-Obiettivo Formazione

(cod. FORM)

Finalità

Rafforzare percorsi formativi che interessino ogni età, ogni individuo / Elevare le offerte educative rivolte ai più piccoli (scuola dell'infanzia e primaria) / Sostenere l'istruzione tecnica e professionale / Le biblioteche (comunale, scolastiche, ospedaliera), il teatro di Antella e gli altri luoghi in cui si produce cultura presidi concreti per itinerari educativi radicati nel territorio

Obiettivi di Peg collegati	
SVILUPPO E PROGRAMMAZIONE INTERISTITUZIONALE DELL'OFFERTA FORMATIVA ED EDUCATIVA	
SVILUPPARE LA CENTRALITA' DEI LUOGHI DI PRODUZIONE DI CULTURA ATTIVA	
Aree maggiormente coinvolte	3; 5

SVILUPPO E PROGRAMMAZIONE INTERISTITUZIONALE DELL'OFFERTA FORMATIVA ED EDUCATIVA

Contenuti: Collaborare con enti e istituzioni in ambito locale e zonale per la gestione e lo sviluppo dell'offerta educativa dalla prima infanzia al completamento dell'obbligo scolastico; garantire l'esercizio del diritto all'apprendimento lungo l'intero arco della vita secondo i bisogni formativi espressi dai cittadini, dando vita a percorsi formativi che interessino ogni età e ogni individuo. La formazione e i percorsi formativi veicolo per lo sviluppo di capacità tecnico-professionali e la diffusione di temi come legalità e costituzione

LIVELLO STRATEGICO 2011								
PRIORITA' ORDINARIA				PRIORITA' INTERMEDIA			PRIORITA' ALTA	
0,1	0,2	0,3	0,4	0,5	0,6	0,7	0,8	0,9
								X

LINEE DI SVILUPPO	
2011	L'Amministrazione dedica l'anno 2011 ai temi della formazione
	Una nuova strategia per l'offerta educativa nella scuola dell'obbligo
	Gestione di progetti per l'educazione permanente

	Mettere in relazione scuola, formazione e impresa
2012	Proseguire la gestione di progetti per l'educazione permanente, in stretta relazione con la Conferenza di Zona; rafforzare i rapporti scuola-formazione-impresa
2013	Proseguire la gestione di progetti per l'educazione permanente, in stretta relazione con la Conferenza di Zona; rafforzare i rapporti scuola-università-formazione-impresa

SVILUPPARE LA CENTRALITA' DEI LUOGHI DI PRODUZIONE DI CULTURA ATTIVA

Contenuti: Contribuire alla crescita culturale della comunità e alla partecipazione attraverso l'offerta di attività, materiali e strumenti, eventi, nei luoghi di produzione di cultura attiva presenti nel territorio, tra questi la biblioteca comunale e il teatro di Antella

LIVELLO STRATEGICO 2011								
PRIORITA' ORDINARIA				PRIORITA' INTERMEDIA			PRIORITA' ALTA	
0,1	0,2	0,3	0,4	0,5	0,6	0,7	0,8	0,9
			X					

LINEE DI SVILUPPO	
2011	I luoghi di produzione di cultura presenti sul territorio a supporto della crescita culturale della comunità'
2012	I luoghi di produzione di cultura presenti sul territorio a supporto della crescita culturale della comunità'
2013	I luoghi di produzione di cultura presenti sul territorio a supporto della crescita culturale della comunità'

PEG 2011 * PEG 2011 * PEG 2011 * PEG 2011

Macro-Obiettivo Governo del territorio

(cod. GOV)

Finalità

Qualità e sostenibilità ambientale degli interventi / Tutela attiva dell'ambiente e del paesaggio nei fattori: paesaggio, qualità del suolo, dell'aria, dell'acqua, qualità ecologica, qualità insediativa, qualità delle relazioni sociali (determinanti di salute) / Valorizzare, come elementi fondamentali per ogni singolo intervento, l'inserimento coerente qualificato nel paesaggio, la capacità di interagire positivamente con l'ambiente circostante e la salute collettiva e di creare nuovi spazi e occasioni di socializzazione

Obiettivi di Peg collegati

STRUMENTI PER IL GOVERNO DEL TERRITORIO	
GESTIONE E VALORIZZAZIONE DEL PATRIMONIO TERRITORIALE	
Aree maggiormente coinvolte	2; 3; 4; 5; 6

STRUMENTI PER IL GOVERNO DEL TERRITORIO
--

Contenuti: Governare il territorio nell'ottica dello sviluppo durevole, privilegiando il lavoro e l'impresa compatibile attraverso idonei strumenti urbanistici condivisi dalla comunità locale

LIVELLO STRATEGICO 2011								
PRIORITA' ORDINARIA				PRIORITA' INTERMEDIA			PRIORITA' ALTA	
0,1	0,2	0,3	0,4	0,5	0,6	0,7	0,8	0,9
							X	

LINEE DI SVILUPPO	
2011	Il Piano Strutturale alla base dello sviluppo strategico del territorio Implementare il Sistema informativo territoriale
2012	Implementare il Sistema informativo territoriale; implementazione del Regolamento urbanistico; proseguire l'integrazione delle attività dell'ente con il Piano Strutturale come strumento-guida
2013	Implementare il Sistema informativo territoriale; proseguire l'integrazione delle attività dell'ente con il Piano Strutturale come strumento-guida

GESTIONE E VALORIZZAZIONE DEL PATRIMONIO TERRITORIALE
--

Contenuti: Ottimizzare gli interventi sul patrimonio territoriale secondo criteri di compatibilità con i suoi caratteri identificativi condivisi, nell'ottica della valorizzazione evolutiva coerente del paesaggio e di un progetto unico di territorio fondato sulla qualità, sul lavoro, sull'impresa, sulla coesione sociale, sul senso di comunità

LIVELLO STRATEGICO 2011								
PRIORITA' ORDINARIA				PRIORITA' INTERMEDIA			PRIORITA' ALTA	
0,1	0,2	0,3	0,4	0,5	0,6	0,7	0,8	0,9
							X	

LINEE DI SVILUPPO	
2011	Creazione di una base dati integrata del patrimonio comunale ai fini della valorizzazione del patrimonio territoriale Conservazione e valorizzazione del patrimonio (cfr. Piano OO.PP.)

2012	Conservazione e valorizzazione del patrimonio (cfr. Piano OO.PP.); integrazione delle basi dati del patrimonio all'interno del SIT
2013	Conservazione e valorizzazione del patrimonio (cfr. Piano OO.PP.); integrazione delle basi dati del patrimonio all'interno del SIT

PEG 2011 * PEG 2011 * PEG 2011 * PEG 2011

Macro-Obiettivo Mobilità

(cod. MOBIL)

Finalità

Sintesi contributi e collaborazione su Terza Corsia A1, by-pass Vallina e Variante Chiantigiana / Mobilità socio-eco sostenibile, verde, alternativa al mezzo privato / Perseguire l'ottimizzazione del servizio pubblico in un'ottica di efficienza e qualità, e di integrazione del sistema insediativo policentrico / Perseguire l'efficienza dei servizi pubblici collaborando alla costruzione di politiche di area, nell'ambito dell'integrazione funzionale dei centri abitati / Operare per un'idonea collocazione territoriale delle infrastrutture, per corrette politiche tariffarie, per l'utilizzo del mezzo pubblico

Obiettivi di Peg collegati	
SVILUPPO DI UNA MOBILITA' SOSTENIBILE	
Aree maggiormente coinvolte	2; 3

SVILUPPO DI UNA MOBILITA' SOSTENIBILE
--

Contenuti: Rafforzamento dei collegamenti interni al territorio comunale e di quelli verso e da Firenze, in un'ottica di sostenibilità ambientale e di integrazione, attraverso una mobilità alternativa a quella tradizionale, quali il sistema tranviario e percorsi ciclo-pedonali

LIVELLO STRATEGICO 2011									
PRIORITA' ORDINARIA				PRIORITA' INTERMEDIA			PRIORITA' ALTA		
0,1	0,2	0,3	0,4	0,5	0,6	0,7	0,8	0,9	
							X		

LINEE DI SVILUPPO	
2011	Sviluppo della mobilità dolce
	Il Trasporto Pubblico Locale come alternativa alla mobilità motorizzata
	Razionalizzazione trasporto scolastico
	Quadro conoscitivo della mobilità sul territorio
	Coordinamento grandi opere sul territorio
2012	Il Trasporto Pubblico Locale e la mobilità dolce come alternativa alla mobilità motorizzata; coordinamento grandi opere sul territorio e processo comunicativo verso la cittadinanza
2013	Il Trasporto Pubblico Locale e la mobilità dolce come alternativa alla mobilità motorizzata; coordinamento grandi opere sul territorio e processo comunicativo verso la cittadinanza

PEG 2011 * PEG 2011 * PEG 2011 * PEG 2011

Macro-Obiettivo Servizi

(cod. SERVIZI)

Finalità

Innescare processi di sviluppo e rinnovamento continuo /Garantire un approccio intersettoriale della struttura comunale e competenze aggiornate / Ricercare strategie aggregative interistituzionali / Perseguire politiche rivolte alla riduzione della produzione di rifiuti ed all'incremento della raccolta differenziata / Sostenere il Piano Provinciale Rifiuti / Sostenere, in materia di equità Fiscale e lotta all'evasione, l'incremento della politica redistributiva

Obiettivi di Peg collegati:	
MIGLIORAMENTO DI PROCESSI RELATIVI ALL'ATTIVITA' DELL'ENTE	
SOSTENIBILITA' AMBIENTALE E SVILUPPO RACCOLTA DIFFERENZIATA	
Aree maggiormente coinvolte	Tutte

MIGLIORAMENTO DI PROCESSI RELATIVI ALL'ATTIVITA' DELL'ENTE
--

Contenuti: Perseguire l'efficienza e l'efficacia dei servizi e la semplificazione amministrativa, nell'ottica di fornire una risposta quanto più adeguata, anche in termini qualitativi, ai bisogni del cittadino

LIVELLO STRATEGICO 2011									
PRIORITA' ORDINARIA				PRIORITA' INTERMEDIA			PRIORITA' ALTA		
0,1	0,2	0,3	0,4	0,5	0,6	0,7	0,8	0,9	

							X	
--	--	--	--	--	--	--	---	--

LINEE DI SVILUPPO	
2011	Sviluppo conoscenza e gestione di aspetti contabili e finanziari
	Sviluppo e innovazione tecnologica applicati a processi gestiti dall'ente
	Migliorare l'efficienza gestionale di processi
	Sviluppo della comunicazione
2012	Migliorare l'efficienza gestionale di processi; sviluppo e innovazione tecnologica applicati a processi gestiti dall'ente; sviluppo della comunicazione; implementazione di nuovi strumenti per incrementare le risorse disponibili dell'ente
2013	Migliorare l'efficienza gestionale di processi; sviluppo e innovazione tecnologica applicati a processi gestiti dall'ente; sviluppo della comunicazione; implementazione di nuovi strumenti per incrementare le risorse disponibili dell'ente

SOSTENIBILITA' AMBIENTALE E SVILUPPO RACCOLTA DIFFERENZIATA
--

Contenuti: Educare e sensibilizzare tutti i settori della società civile alle buone pratiche della sostenibilità, del riciclo, del riuso, del recupero, della riduzione preventiva dei rifiuti

LIVELLO STRATEGICO 2011								
PRIORITA' ORDINARIA				PRIORITA' INTERMEDIA			PRIORITA' ALTA	
0,1	0,2	0,3	0,4	0,5	0,6	0,7	0,8	0,9
								X

LINEE DI SVILUPPO	
2011	Sviluppare la cultura e le pratiche della sostenibilità ambientale
	Sviluppare il ricorso alle energie rinnovabili e le azioni per il risparmio di energia e risorse
2012	Sviluppare la cultura e le pratiche della sostenibilità ambientale; Sviluppare il ricorso alle energie rinnovabili e le azioni per il risparmio di energia e risorse; seguire il percorso del nuovo Gestore Unico dei rifiuti
2013	Sviluppare la cultura e le pratiche della sostenibilità ambientale; Sviluppare il ricorso alle energie rinnovabili e le azioni per il risparmio di energia e risorse; seguire il percorso del nuovo Gestore Unico dei rifiuti

PEG 2011 * PEG 2011 * PEG 2011 * PEG 2011

Macro-Obiettivo Sviluppo

(cod. SVILUPPO)

Finalità

Sviluppo dell'iniziativa privata / Contrasto dell'evasione fiscale / Lavoro e crescita della redditività sociale / Sostegno all'agricoltura

Obiettivi di Peg collegati	
CULTURA, ARTE, STORIA, TRADIZIONE: DALLA SALVAGUARDIA DELLA MEMORIA STORICA ALLA PROMOZIONE DEL TERRITORIO	
PROMUOVERE LO SVILUPPO LOCALE	
Aree maggiormente coinvolte	3; 4; 5

CULTURA, ARTE, STORIA, TRADIZIONE: DALLA SALVAGUARDIA DELLA MEMORIA STORICA ALLA PROMOZIONE DEL TERRITORIO

Contenuti: Salvaguardare la memoria storica del territorio per individuare le radici del presente e delle tradizioni locali; promuovere la crescita culturale attraverso eventi, anche in ambito metropolitano, facendo perno e valorizzando le peculiarità del territorio; sviluppare la conoscenza del territorio attraverso le emergenze architettoniche e paesaggistiche, anche a fini di promozione turistica

LIVELLO STRATEGICO 2011								
PRIORITA' ORDINARIA				PRIORITA' INTERMEDIA			PRIORITA' ALTA	
0,1	0,2	0,3	0,4	0,5	0,6	0,7	0,8	0,9
						X		

LINEE DI SVILUPPO	
2011	Conservare e valorizzare la memoria storica del territorio
	Promozione della crescita culturale e della conoscenza del territorio
2012	Conservare e valorizzare la memoria storica del territorio; promozione della crescita culturale e della conoscenza del territorio
2013	Conservare e valorizzare la memoria storica del territorio; promozione della crescita culturale e della conoscenza del territorio

PROMUOVERE LO SVILUPPO LOCALE

Contenuti: Valorizzare e promuovere lo sviluppo economico locale, il "saper fare", la produzione tipica locale e di qualità attraverso iniziative, eventi, manifestazioni, innovazione; operare per la valorizzazione, promozione e sviluppo del territorio, sia a livello locale che metropolitano, facendolo conoscere attraverso idonee strategie e strumenti di marketing territoriale; rendere attuale il quadro conoscitivo relativo

alla risorsa agricoltura nel territorio, per sviluppare efficaci e innovative strategie ed azioni

LIVELLO STRATEGICO 2011								
PRIORITA' ORDINARIA				PRIORITA' INTERMEDIA			PRIORITA' ALTA	
0,1	0,2	0,3	0,4	0,5	0,6	0,7	0,8	0,9
			X					

LINEE DI SVILUPPO	
2011	Valorizzare e promuovere la produzione tipica locale e di qualità ed il "saper fare"
2012	Sviluppo e implementazione strategie di marketing territoriale
2013	Sviluppo e implementazione strategie di marketing territoriale

PROCESSI STRATEGICI TRASVERSALI

Finalità perseguite

Coordinamento dei processi di rilevanza strategica per il miglioramento e l'ottimizzazione della performance dell'intera struttura organizzativa anche in termini di razionalizzazione, efficacia, efficienza, qualità.

Processi

COORDINAMENTO E GUIDA DEGLI ATTORI INTERNI E DELL'INTERA ORGANIZZAZIONE A “FARE SISTEMA” NEL PROCESSO RELATIVO AL PIANO STRUTTURALE

Coordinare e guidare gli attori interni e l'intera organizzazione a “fare sistema” nel riferirsi, recepire, dare corpo – in maniera coerente e coordinata – al Piano Strutturale nelle sue varie componenti (statuto, principi, strategie, opportunità, ecc.), in tutti gli aspetti dell'attività di gestione

COORDINAMENTO DEL PROCESSO DI RAZIONALIZZAZIONE E/O MIGLIORAMENTO GESTIONALE SU TEMI DI INTERESSE STRATEGICO PER L'AMMINISTRAZIONE

Sistema Partecipate; strumenti di programmazione; interventi su opere pubbliche di particolare rilevanza; sviluppo/innovazione tecnologica ed applicativa; immagine coordinata dell'ente; supervisione delle attività pianificate e consuntivate dalle aree funzionali; archiviazione atti e documenti; ecc.

COORDINAMENTO DELL'IMPLEMENTAZIONE DI STRUMENTI UTILI ALLA TRASPARENZA VERSO IL CITTADINO

Coordinare il processo per sostanziare e migliorare strumenti e prassi per garantire la massima trasparenza verso l'esterno

COORDINAMENTO DEL PROCESSO PER L'ATTUAZIONE DELLA NORMATIVA IN MATERIA DI OTTIMIZZAZIONE DELLA PRODUTTIVITA' DEL LAVORO PUBBLICO E DI EFFICIENZA E TRASPARENZA DELLE PUBBLICHE AMMINISTRAZIONI (D.LGS. N. 150/2009)

Coordinare il processo per l'applicazione della recente normativa in tema di ottimizzazione della produttività del lavoro pubblico, efficienza e trasparenza, valutazione dei risultati e della performance dell'ente, dei singoli e di gruppo

COORDINAMENTO DELLO SVILUPPO DEI PROCESSI DI CERTIFICAZIONE QUALITÀ

Coordinare il processo per lo sviluppo e implementazione del sistema qualità e dei servizi certificati ai sensi della Norma ISO 9001

COORDINAMENTO DEGLI ATTORI INTERNI RELATIVAMENTE ALLE GRANDI OPERE CHE INVESTIRANNO IL TERRITORIO NEI PROSSIMI ANNI

Coordinare le risorse interne al fine di ottimizzare il monitoraggio e le attività in relazione alle grandi opere che verranno realizzate nel territorio, quali la Variante del Chianti e la Terza Corsia A1

pagina lasciata intenzionalmente bianca

L'ASSETTO ORGANIZZATIVO

L'Organizzazione comunale si conforma ai principi e criteri di cui agli artt. 3-4-5 del *Regolamento sull'Ordinamento degli Uffici e dei Servizi* ed è strutturata in maniera funzionale all'interesse pubblico e ai bisogni della comunità locale e dell'utenza, **perseguendo il miglioramento continuo e l'ottimizzazione degli standard erogativi**. Il suo assetto è tale da esprimere **efficacia di risultato, flessibilità e orientamento al cambiamento e all'innovazione**. A tale fine viene periodicamente verificata e rimodulata.

In particolare, per la compiuta applicazione del D.Lgs 150/2009 (Decreto Brunetta), per quanto di pertinenza degli Enti Locali, si continuerà a lavorare sui criteri e strumenti relativi alla valutazione delle risorse; sui compiti e responsabilità dei dirigenti; etc.

Su tale tema, nel corso del 2011, proseguiranno le attività di:

- partecipazione a team di lavoro e studio insieme ad altre amministrazioni;
- costante aggiornamento delle risorse dell'Amministrazione (dirigenti e non) coinvolte nei processi e nella loro applicazione;
- continua informazione verso l'intera organizzazione coinvolta;
- rendere gli strumenti di valutazione e pesatura adeguati alle nuove norme ed alle relative tempistiche di applicazione;
- aggiornare e/o integrare ulteriormente il *Regolamento sull'ordinamento degli uffici e dei servizi*, sia per l'eventuale ridefinizione delle linee organizzative, che, con particolare riferimento al ciclo delle performance e valutazioni, per consolidare normativamente il nuovo sistema.

Nel corso del 2011, inoltre, si andranno a rafforzare e consolidare processi organizzativi in alcuni ambiti di valenza interna ed esterna che devono fornire adeguate risposte alla dinamicità del contesto sia interno che verso la cittadinanza: innovazione, efficienza, risparmio, etc...

Sarà necessario rivedere il coinvolgimento, il ruolo e l'impegno delle strutture rispetto ad alcuni servizi erogati alla cittadinanza e che coinvolgono più aree-settori-uffici: si pensi al Trasporto Pubblico Locale, ai servizi on line per i privati (attraverso il sito istituzionale) e per le imprese (SUAP); ai servizi sociali, etc..

Bisognerà continuare ad investire, coinvolgere e formare altri ambiti dell'organizzazione sulla Qualità e sulla Certificazione di Qualità come mezzi attraverso i quali verificare i processi in essere ed adeguarli alle necessità dell'organizzazione e della comunità.

Al fine di garantire adeguata coerenza all'esecuzione e dare concreta attuazione agli obiettivi enunciati all'interno del presente strumento di Programmazione gestionale, si cercherà di mettere in campo quanto necessario, in termini di mezzi e risorse, per monitorare il Piano Dettagliato degli Obiettivi (PdO). In tal senso, si dovranno investire tempo e risorse per predisporre check periodici per la verifica dello stato attuativo degli obiettivi, delle eventuali criticità a questi associate, delle opportune azioni da intraprendere.

Il PEG rappresenta il principale strumento di Programmazione in uso all'interno della Amministrazione comunale. In particolare, con l'approvazione da parte della Giunta del Peg 2011, si stabilisce anche la struttura organizzativa comunale a livello macro (sino alle Aree funzionali-Settori Autonomi-Uffici di Staff e/o strumentali), demandando ad opportune determinazioni dirigenziali la micro-organizzazione in termini di settori-uffici/servizi.

Come schematizzato nell'organigramma che segue, la struttura organizzativa comunale è articolata come segue:

- ◆ Direzione Generale
 - ✓ Settore Autonomo
- ◆ Area Funzionale
- ◆ Linee Funzionali
- ◆ Ufficio/Servizio di Staff e/o strumentale

COMUNE DI BAGNO A RIPOLI - ORGANIGRAMMA

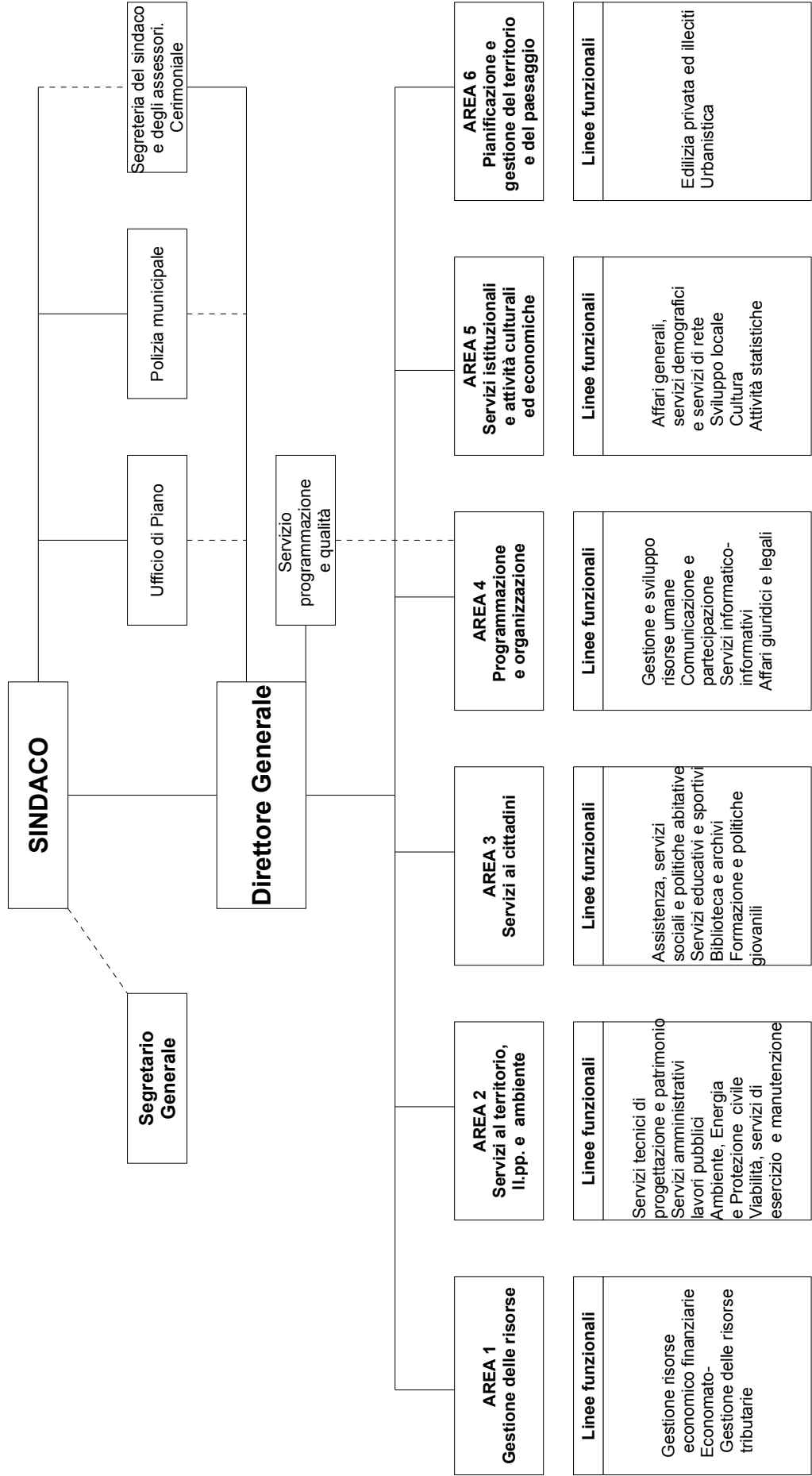

pagina lasciata intenzionalmente bianca

Direzione Generale

Sovrintende alla complessiva attività gestionale dell'Ente e, in particolare, allo svolgimento delle funzioni da parte dei responsabili delle aree e dei servizi, coordinandone l'attività. Ad essa è preposto il **Direttore Generale**, che risponde del proprio operato direttamente al Sindaco, cui riferisce sul grado di raggiungimento degli obiettivi annualmente stabiliti dalla Giunta Municipale nei documenti di programmazione dell'attività gestionale dell'Ente. Alla Direzione Generale afferisce il **Settore autonomo Polizia Municipale**, a fini di raccordo con la struttura organizzativa comunale.

✓ Settore autonomo Polizia Municipale

Assolve tutti i compiti previsti dalle leggi e dai regolamenti vigenti in materia di controllo del territorio e contrasto dell'illegalità, mantenendo rapporti continui con la struttura organizzativa comunale, per tramite del Direttore Generale, per concorrere a garantire il regolare ed ordinato svolgimento della vita della comunità e perseguire, nei limiti delle materie di competenza, le politiche per la sicurezza dell'Amministrazione comunale. In particolare, si occupa della gestione delle attività di pronto intervento e polizia stradale, centrale operativa, polizia giudiziaria, polizia annonaria, polizia ambientale ed edilizia, collabora con le forze dell'ordine a competenza nazionale. Nell'ambito delle materie gestite, opera non solo nell'ottica della repressione ma anche in quella della prevenzione dei comportamenti illeciti, svolgendo a tal fine anche appositi percorsi informativo-formativi in materia di educazione stradale e alla legalità, in collaborazione con gli Istituti scolastici del territorio e rivolti a giovani in età scolare. Dal 2009 il servizio è certificato relativamente alla gestione dei sinistri stradali e agli interventi informativo-formativi presso gli Istituti scolastici del territorio in materia di educazione stradale ed alla legalità.

Area funzionale

E' l'Unità organizzativa di massima dimensione affidata alla responsabilità gestionale e al coordinamento operativo di professionalità dirigenziale. Comprende settori/unità organizzative di dimensioni intermedie svolgenti attività afferenti a materie specifiche ed ambiti di attività a cui può essere associata opportuna Posizione Organizzativa. Le Aree e i relativi ambiti di attività sono i seguenti:

- ✓ **Area 1 - Gestione delle Risorse**
 - gestione risorse economico finanziarie
 - gestione risorse tributarie e servizi economici
- ✓ **Area 2 - Servizi al Territorio, Lavori Pubblici e Ambiente**
 - servizi tecnici di progettazione e patrimonio
 - servizi amministrativi lavori pubblici
 - ambiente, energia e protezione civile
 - viabilità, servizi di esercizio e manutenzione

- ✓ **Area 3 - Servizi ai Cittadini**
 - assistenza, servizi sociali e politiche abitative
 - servizi educativi e sportivi
 - biblioteca e archivi
 - formazione e politiche giovanili

- ✓ **Area 4 - Programmazione e Organizzazione**
 - gestione e sviluppo risorse umane
 - comunicazione e partecipazione
 - servizi informatico-informativi
 - affari giuridici e legali

- ✓ **Area 5 - Servizi istituzionali e Attività culturali ed economiche**
 - affari generali, servizi demografici e servizi di rete
 - sviluppo locale
 - cultura
 - attività statistiche

- ✓ **Area 6 - Pianificazione e gestione del territorio e del paesaggio**
 - edilizia privata ed illeciti
 - urbanistica

Ufficio/Servizio di staff e/o strumentale

E' l'Unità organizzativa preposta allo svolgimento di funzioni di staff e/o all'erogazione di servizi strumentali, sia ad elevato contenuto tecnico-specialistico che di supporto all'azione degli Organi di governo.

Gli Uffici di staff/strumentali sono i seguenti:

- Segreteria del Sindaco e degli Assessori. Cerimoniale.
- Servizio Programmazione e Qualità
- Ufficio di Piano

AREE E LINEE FUNZIONALI

Area 1

Gestione delle risorse

Si occupa della gestione delle risorse, finanziarie e tributarie, per garantire il loro pieno e corretto utilizzo da parte dell'intera struttura comunale per lo svolgimento e la realizzazione dei vari programmi e progetti dell'ente, e degli interventi e attività di competenza delle diverse aree funzionali.

Si adopera per riuscire a contemperare il rispetto degli obblighi derivanti dai vincoli imposti dal patto di stabilità interno e il mantenimento degli equilibri finanziari, con un impiego delle risorse atto a rendere realizzabili gli obiettivi di sviluppo dell'amministrazione, consentendo di non comprimere il livello dei servizi erogati e di non dover fare eccessivo ricorso all'imposizione tariffaria.

Si occupa della gestione amministrativa dell'intero patrimonio comunale, relativamente al pagamento degli affitti e delle utenze, curando anche la tenuta dell'inventario dei beni mobili. Redige, in collaborazione con il Settore Patrimonio, l'inventario dei beni demaniali e patrimoniali.

Svolge l'attività programmatica e gestionale riguardante i bilanci d'esercizio ed i rendiconti della gestione finanziaria, con i relativi adempimenti, anche a carattere periodico, previsti dalla normativa.

Opera per potenziare la leva dell'autofinanziamento a fronte del graduale e costante decremento dei trasferimenti erariali perpetuatosi negli ultimi anni, assicurando il corretto esercizio dell'autonomia impositiva e garantendo l'uguaglianza dei contribuenti nei confronti della collettività, adottando comportamenti virtuosi che assicurano l'affermazione del principio di equità fiscale, ed attuando azioni per il recupero dei tributi locali.

Si adopera, a supporto della struttura comunale, per la razionalizzazione, funzionalità ed economicità degli approvvigionamenti e forniture di beni e servizi attraverso la funzione di economato, servendosi anche del sistema di acquisto del mercato elettronico, e per una razionale gestione delle utenze comunali, che vengono costantemente monitorate.

Di seguito la descrizione dei principali ambiti di attività:

- Gestione risorse economico finanziarie
- Gestione risorse tributarie e servizi economici

Gestione risorse economico finanziarie

Cura la redazione degli strumenti di programmazione e rendicontazione dell'Ente

(Bilancio annuale e pluriennale, Relazione Previsionale e Programmatica, variazioni di bilancio, rendiconto della gestione); effettua la verifica della corretta imputazione delle spese e delle entrate, e di copertura della spesa in relazione alle disponibilità esistenti negli stanziamenti in uscita del bilancio di previsione; effettua verifiche sugli equilibri di bilancio ai fini del rispetto del Patto di Stabilità; emette mandati di pagamento ed ordinativi di incasso; gestisce la contabilità e la tenuta dei registri IVA e la relativa denuncia annuale; compila la denuncia IRAP ed i quadri di propria competenza del modello 770; coordina la rendicontazione dei contributi regionali e/o di altra tipologia; fornisce collaborazione e assistenza al Collegio dei Revisori dei Conti; compila le schede relative alle statistiche quali quelle sulla fiscalità locale, e ne cura la trasmissione agli enti competenti.

Gestione risorse tributarie e servizi economici

Risorse tributarie: accertamento, applicazione, riscossione dei tributi locali; tenuta ed aggiornamento dell'anagrafe tributaria; rapporti con il contribuente per informazioni, verifica posizioni, variazioni; recupero dei tributi locali attraverso il progetto "Equità fiscale".

Servizi economici: gestisce le spese economiche e gli acquisti di materiali, e la predisposizione dei relativi rendiconti; le anticipazioni economiche e relativi rendiconti; la gestione della cassa economica ed i relativi tabulati e controlli; l'emissione dei mandati di reintegro; la tenuta e aggiornamento dell'inventario dei beni mobili; il pagamento dei fitti e delle utenze; gli oggetti e valori ritrovati. Opera, nell'approvvigionamento di beni, con prevalente ricorso al mercato elettronico. Svolge funzioni di referente logistico durante i periodi elettorali.

Area 2

Servizi al Territorio, Lavori Pubblici e Ambiente

Gestisce varie tematiche orientate alla tutela, salvaguardia, messa in sicurezza, valorizzazione e sviluppo del territorio e del patrimonio comunale.

Nell'obiettivo generale di dare al territorio una sistemazione quanto più organica e funzionale, affronta aspetti di notevole rilievo nel contesto di area metropolitana e/o omogenea, quali la viabilità, la mobilità, le questioni ambientali con particolare riferimento alla tutela dai vari tipi di inquinamento. E' in tale ambito che cura e segue lo sviluppo delle reti e infrastrutture viarie e di servizio, curandone l'integrazione con l'area metropolitana ai fini della piena fruibilità da parte dei cittadini.

Il controllo, sotto il profilo tecnico-operativo, dell'attività dei gestori dei servizi a rete, la frequente collaborazione con gli stessi e con i cittadini, consentono poi di proporre soluzioni per rendere tali servizi sempre più efficienti, indicando le priorità degli interventi, verificando il rispetto della normativa da parte dei privati, ponendo in essere un'attività informativa e di prevenzione.

Contribuisce alla gestione e tutela delle risorse naturali esercitando le competenze comunali in materia di controllo e protezione ambientale. Partecipa attivamente a progetti e azioni a scala sovracomunale orientati nel loro complesso allo sviluppo sostenibile e al miglioramento della qualità della vita operando in stretta collaborazione con l'Area che gestisce la pianificazione urbanistica, oltre che in raccordo con soggetti pubblici esterni.

Opera poi sulle varie tipologie del patrimonio immobiliare comunale (strade, edifici, aree sportive, verde pubblico, cimiteri, beni architettonici ecc.) e dei relativi impianti, curando sia la sua conservazione che la realizzazione di nuove opere.

In particolare predispone ed attua, attraverso il Centro Operativo, i programmi di monitoraggio e manutenzione ordinaria e straordinaria sui beni di proprietà comunale. In tale ambito si attiva per accrescere l'efficacia degli interventi e dei servizi e lavori necessari all'esercizio e alla valorizzazione delle opere, delle infrastrutture e degli immobili esistenti, cercando di andare sempre più incontro alle esigenze dei cittadini, anche a fronte di segnalazioni e specifiche richieste d'intervento.

Rilevante anche l'attività di supporto logistico ai frequenti eventi di interesse pubblico organizzati e allestiti dall'Amministrazione comunale sul proprio territorio.

La crescita e l'adeguamento del patrimonio comunale è poi conseguente dall'attività di studio, progettazione e realizzazione di nuove opere. L'Area segue infatti l'attuazione dei Piani delle Opere pubbliche, partecipando alla loro formazione in fase di programmazione triennale con proposte e indicazioni tecniche, seguendone nel tempo l'andamento e svolgendo tutte le attività e adempimenti conferiti dalla normativa di Lavori Pubblici. E' in tale ambito che operano in modo coordinato le varie professionalità tecniche e amministrative coinvolte nei procedimenti di attuazione, che dalla programmazione conducono all'entrata in esercizio dell'opera attraverso le fasi di progettazione, appalto, direzione dei lavori e collaudo.

Rilevante, non solo in fase di realizzazione di nuove opere ma per molte altre competenze tecniche comunali interne e esterne all'Area, l'attività del servizio tecnico che cura il patrimonio per gli aspetti estimativi, di consistenza catastale e quindi di supporto per tutte le procedure di acquisizione, cessione ed espropri, oltre che di valorizzazione di aree e beni appartenenti al demanio comunale.

L'Area lavora inoltre per mantenere operativa la rete funzionalmente strutturata per attuare interventi di Protezione Civile, che viene periodicamente testata mediante esercitazioni che coinvolgono operatori istituzionali, dell'associazionismo e volontariato locale e la cittadinanza.

Cura l'aggiornamento dei relativi Piani di emergenza, dal 2009 anche a scala intercomunale.

Di seguito la descrizione dei principali ambiti di attività:

- Servizi tecnici di progettazione e patrimonio
- Servizi amministrativi lavori pubblici

- Ambiente, energia e protezione civile
- Viabilità, servizi di esercizio e manutenzione

Servizi tecnici di progettazione e patrimonio

Progettazione e direzione lavori per nuove opere pubbliche e manutenzioni straordinarie, di cui al programma triennale delle OO.PP.; gestione problematiche straordinarie tecnico-gestionali relative al patrimonio edilizio di proprietà comunale; gestione procedure afferenti problematiche strutturali, aspetti tecnici delle nuove acquisizioni al patrimonio comunale, estimo dei beni del patrimonio immobiliare, toponomastica e numeri civici, rilievi topografici, frazionamenti e procedure espropriative.

Servizi amministrativi lavori pubblici

Attività amministrativa di supporto all'attuazione dei lavori pubblici programmati; procedure di gara, affidamenti, liquidazioni, verifiche requisiti, collaudi in attuazione del codice dei contratti e normativa regionale; supporto alla programmazione, al monitoraggio della spesa a supporto alla programmazione tecnico-economica degli investimenti dell'amministrazione; rapporti con enti e soggetti finanziatori di opere pubbliche, gestione rapporti con l'Autorità di Vigilanza; attività di segreteria di supporto all'area; archiviazione progetti.

Ambiente, energia e protezione civile

Cura degli aspetti tecnici e amministrativi inerenti i temi e i servizi ambientali di interesse e/o di competenza comunale; emissione di pareri e procedimenti di autorizzazione; impatto ambientale e valutazione ambientale strategica; problematiche varie in materia di rifiuti; rapporti tecnici con enti/gestori di servizi pubblici locali; emissione ordinanze in materia ambientale; gestione procedure per: derattizzazioni e disinfestazioni del territorio e degli immobili comunali; emergenze ambientali di carattere locale; monitoraggio dei parametri fisici e economici di rilevanza ambientale (Agenda 21); incentivazione fonti energetiche rinnovabili, contributi per veicoli a basse emissioni, riduzione rifiuti; opportunità di finanziamenti pubblici afferenti alla materia; iniziative per la sensibilizzazione al rispetto dell'ambiente; rapporti con enti ed associazioni che operano in materia di ambiente e di tutela delle risorse naturali.

Coordinamento degli aspetti afferenti alla Protezione Civile (dal 2009 a scala intercomunale); pianificazione, gestione emergenze, esercitazioni, rapporti convenzionali con associazioni di volontariato per la protezione civile); gestione problematiche di sicurezza sul luogo di lavoro ai sensi del D. Lgs 81/08 (RSPP, accertamenti sanitari del personale dipendente, formazione); gestione problematiche tecnico-gestionali per gli impianti di illuminazione pubblica e semaforica, impianti elettrici e termici sul patrimonio edilizio comunale (manutenzione ordinaria e straordinaria, monitoraggio, innovazione tecnologica).

Viabilità, servizi di esercizio e manutenzione

Cura gli aspetti tecnici e amministrativi afferenti ai servizi di manutenzione ordinaria del patrimonio comunale edificato, della viabilità e relativa segnaletica, dell'impiantistica e illuminazione pubblica, delle aree verdi e delle attrezzature per il gioco; gestione dei procedimenti di autorizzazione per alterazione sedi stradali di competenza comunale; servizio autoparco (officina, manutenzione scuolabus, parco mezzi di servizio) e servizio cimiteriale; gestione ordinaria della mobilità urbana e dei rapporti con la rete extracomunale; supporto all'allestimento di eventi e manifestazioni di interesse pubblico.

Area 3

Servizi ai cittadini

Sovrintende alla gestione dei servizi che hanno come destinataria la persona, seguendola durante l'intero arco della vita, avendo come principi ispiratori i valori della solidarietà, dell'aggregazione e della rivitalizzazione del tessuto sociale e culturale. Costituiscono ambiti prioritari d'intervento quello scolastico, educativo e formativo, culturale, sportivo, socio-assistenziale, strettamente correlati l'uno all'altro in modo da promuovere lo sviluppo integrale della persona e favorirne il senso di appartenenza alla comunità locale.

Esercita la propria capacità progettuale assumendo come finalità prioritarie la promozione del benessere e di una buona qualità della vita, attraverso la prevenzione di situazioni di rischio, la protezione e il sostegno nelle situazioni di difficoltà e di disagio conclamato, la promozione e lo sviluppo culturale, la formazione e l'orientamento in ambito scolastico, culturale e sportivo.

Opera in maniera funzionale all'integrazione degli interventi messi in atto, a motivo della stretta connessione e trasversalità dei contenuti delle materie trattate, sia per quanto afferisce al soggetto che li pone in essere, trattandosi per la più parte di progetti ed interventi a valenza sovracomunale, di area metropolitana, di area omogenea, sia in relazione alle sinergie che intorno ad essi si attivano e sviluppano, come espresso dall'impegno profuso nel promuovere e valorizzare le importanti risorse presenti sul territorio, rappresentate, per i vari ambiti, dai soggetti appartenenti al mondo del volontariato e dell'associazionismo, dagli Istituti scolastici, dalle famiglie.

Opera per cercare di integrare e modulare in maniera equilibrata l'ampia gamma di livelli di interazione e di sinergie suscitati. Ne sono un significativo esempio le azioni attuate per lo sviluppo della rete di solidarietà in ambito socio-assistenziale, l'approvazione di un "Patto per la scuola" territoriale in ambito educativo, l'evolversi del ruolo del Comune nell'ambito della Società della Salute, a sua volta attuativa dell'integrazione tra interventi sociali e sanitari.

Da' attuazione a progetti innovativi legati a bandi europei, nazionali, regionali, curando in modo particolare la progettualità di rete che costituisce un comune denominatore per l'intera attività gestita; si pensi in proposito alla "Conferenza

dell'istruzione", creata per la realizzazione di un sistema formativo integrato nel territorio comunale e sovra-comunale.

Opera per garantire, attraverso la progettazione integrata, importanti prerogative e diritti quali quello allo studio, alla qualità nei servizi per la prima infanzia, la prevenzione del disagio e della dispersione scolastica, le opportunità formative territoriali, anche nel campo dell'educazione degli adulti, l'accesso alla lettura ed al sapere.

Si impegna costantemente per offrire servizi sempre migliori nell'ottica della qualità, non soltanto con riferimento al Centro Documentazione Educativa, che dal 2006 è certificato per la Qualità secondo la norma ISO 9001:2000, ma con riguardo a tutta la gamma dei servizi erogati, con particolare riferimento a quelli a domanda individuale tra cui spiccano:

- la refezione scolastica che ha avuto importanti riconoscimenti da parte di soggetti e manifestazioni specializzati;
- la Biblioteca Comunale che, oltre a mostrare un continuo incremento nelle presenze e nei servizi interni, ha avuto riconoscimenti per il servizio di "Biblioteca in Ospedale";
- il servizio di nido che attraverso un nuovo capitolato di gara prevede la possibilità di un ulteriore incremento dei posti per il prossimo anno scolastico.

Di seguito la descrizione dei principali ambiti di attività:

- Assistenza, servizi sociali e politiche abitative
- Servizi educativi e sportivi
- Biblioteca e archivi
- Formazione e politiche giovanili

Assistenza, servizi sociali e politiche abitative

Progettazione, gestione, organizzazione attività e interventi nell'ambito dei servizi di prevenzione e aiuto alla persona (anziani, minori, giovani, famiglie, disabili); gestione rapporti con le associazioni di volontariato sociale e assistenziale; gestione mobilità, bandi, graduatorie e assegnazione alloggi ERP; collaborazione nei progetti di area riguardanti il sociale; apporto alle attività orientate al passaggio di tutte le funzioni sociali alla Società della Salute.

Servizi educativi e sportivi

Gestione attività educative e formative; rapporti con enti e istituzioni scolastiche autonome del territorio e con associazioni aventi scopi e funzioni in tele ambito per la definizione di interventi, progetti e iniziative per il rafforzamento dell'esistente e/o la sperimentazione di nuove esperienze, con riferimento all'area dell'apprendimento formale e non-formale ed a tutte le fasce d'età, dalla prima infanzia all'età adulta; promozione del sistema d'istruzione mediante sostegno e integrazione dei Piani

dell'Offerta Formativa e secondo programmazione territoriale secondo principi, tematiche e metodologie condivise ormai da anni nel territorio; attività volta alla valorizzazione delle risorse presenti nel territorio; promozione di esperienze innovative, con attenzione alla qualità. Organizzazione e gestione attività connesse ai servizi di trasporto e mensa scolastica. Gestione Centro di Documentazione Educativa, a sostegno delle politiche educative e formative e del Sistema Formativo Integrato con scuola primaria e secondaria. Programmazione dell'offerta sportiva e motorio-ricreativa, controllo della gestione e del monitoraggio delle attività sportive; gestione rapporti con le associazioni sportive che operano nel territorio.

Biblioteca e archivi

Consulenza per ricerche; gestione raccolte e ampliamento raccolte, catalogo informatizzato, prestito automatizzato, sezioni speciali, prestito locale e interbibliotecario (servizio SDIAF), progetti speciali, consultazione internet da postazioni fisse o in modalità wireless, attività promozionali (presentazione libri, mostre, laboratori per bambini e adulti), pubblicazioni, convegni, sito web; coordinamento dell'attività a sostegno delle Biblioteche scolastiche; coordinamento servizio "Biblioteca in Ospedale".

Formazione e politiche giovanili

Sviluppa il coordinamento tra politiche formative di ambito ed esigenze del territorio; promuove il benessere delle nuove generazioni mediante azioni dirette ad adolescenti e giovani e iniziative di sostegno alla rete delle risorse locali; coordina le attività del Centro Giovani; sostiene il diffondersi di stili di vita corretti e di valori positivi; previene comportamenti devianti.

Area 4

Programmazione e Organizzazione

Segue la programmazione strategica dell'ente, occupandosi del coordinamento diretto delle attività di analisi e monitoraggio dei sistemi erogativi dei servizi comunali, e della generale azione amministrativa.

Svolge un ruolo di riferimento per l'Organo politico e per i servizi di staff, relazionandosi con le altre aree in modo da assicurare il corretto trasferimento degli indirizzi e delle linee programmatiche, integrandoli con i contenuti della pianificazione, del monitoraggio, del controllo di gestione, del modello organizzativo del lavoro a rete e delle azioni interdisciplinari.

Cura, in stretto raccordo con questo insieme di funzioni, e nell'interesse del loro concreto e adeguato svilupparsi all'interno della struttura, l'organizzazione dell'ente, la programmazione dei fabbisogni di personale, l'acquisizione, la gestione e lo sviluppo delle risorse umane, ivi compresa la pianificazione e gestione di piani e percorsi formativi, nonché l'impostazione metodologica ed

operativa delle varie figure in organico, in rapporto agli obiettivi da perseguire.

E' direttamente impegnata nello sviluppo dei progetti del Piano strategico dell'Area Metropolitana, del governo elettronico, dei processi di innovazione, della gestione associata di servizi, del miglioramento degli standard qualitativi di erogazione dei medesimi. Opera nei campi dell'*e-government* e della *certificazione di qualità* di cui alla Norma ISO 9001, nel cui ambito cura l'attuazione del Sistema di gestione della qualità nel Comune di Bagno a Ripoli ed ha la titolarità dell'intero processo certificativo che vede ad oggi certificati i servizi "Centro Documentazione Educativa" (progettazione, erogazione, monitoraggio e valutazione di servizi educativi, di formazione e orientamento), "Ufficio Relazioni con il Pubblico" (servizi integrati di comunicazione, informazione e relazione con il pubblico), Polizia Municipale (gestione dei sinistri stradali; interventi informativo-formativi in materia di educazione stradale e alla legalità).

L'Area svolge una funzione propositiva nei confronti dell'Organo esecutivo sui temi che investono l'intera struttura, in ciò esprimendo appieno le sue peculiari funzioni di programmazione ed organizzazione, tra loro strettamente correlate, che connotano in maniera costitutiva e trasversale la natura degli interventi in riferimento alle materie gestite.

Fornisce consulenza giuridica e legale agli uffici dell'Ente che ne facciano richiesta, provvedendo altresì all'esame ed allo smistamento dei ricorsi e degli atti giudiziari che pervengono all'Ente.

Coordina, in chiave di rete, l'azione delle altre aree funzionali, adoperandosi anche per la loro integrazione e per la condivisione degli obiettivi.

Si occupa di trasferire alla struttura una cultura organizzativa sensibile ai temi dell'innovazione, dello sviluppo locale e del marketing territoriale, supportandola nel fare proprio, anche dal punto di vista metodologico, e nella cornice della programmazione regionale, lo strumento della progettualità integrata e indirizzata anche alla ricerca di fonti di finanziamento.

Di seguito la descrizione dei principali ambiti di attività:

- Gestione e sviluppo risorse umane
- Comunicazione e partecipazione
- Servizi informatico-informativi
- Affari giuridici e legali

Gestione e sviluppo risorse umane

Supporto alla Direzione Generale e all'apparato dirigenziale per la programmazione e pianificazione dei fabbisogni delle risorse umane, per la razionalizzazione del loro utilizzo, per la predisposizione di piani formativi. Studio e aggiornamento sulla normativa legislativa, regolamentare e contrattuale in materia. Consulenza tecnica nella redazione, revisione ed applicazione del Regolamento sull'ordinamento degli uffici e servizi e dei sistemi di valutazione del personale. Partecipazione alla

delegazione trattante di parte pubblica. Svolge attività di supporto alla Direzione Generale per la commissione disciplinare. Predisposizione e gestione della parte di bilancio inerente le Risorse Umane nonché del Conto e della Relazione Annuale. Cura i procedimenti di reclutamento e cessazione dal servizio; la gestione del trattamento economico, fiscale, previdenziale e assistenziale dei dipendenti e degli assimilati; il rilascio delle certificazioni economiche (Cud, mod. 770) e l'invio delle dichiarazioni telematiche mensili e annuali agli enti previdenziali e assicurativi (Inps, Inpdap, Inpgi, Inail). Cura la gestione e lo sviluppo delle risorse umane, l'applicazione degli istituti incentivanti e dei principali istituti contrattuali e la rilevazione delle presenze del personale. Supporta l'utilizzo delle tecnologie informatiche e della comunicazione applicate alla gestione del personale, con funzioni di operatività e di supporto alle decisioni.

Comunicazione e partecipazione

Gestione e sviluppo della comunicazione e dell'informazione verso il cittadino e verso l'intera collettività, secondo gli standard di qualità ISO 9001, operando sia a diretto contatto con il pubblico, attraverso l'Ufficio Relazioni con il Pubblico, sia attraverso tutti i canali di comunicazione attivi quali Ufficio Stampa, sito internet istituzionale (www.comune.bagno-a-ripoli.fi.it); mailing list, notiziario "Bagno a Ripoli", Ultimora, Call center Linea Comune 055055 e Centro Servizi, servizio Sms News, e per l'implementazione della coscienza globale della rilevanza del momento comunicativo. Coordina i canali informativi in tema di comunicazione, quali Firenzelecolline (<http://www.firenzelecolline.it/>), portale di marketing territoriale. Opera per lo sviluppo e la gestione di processi partecipativi e di semplificazione burocratico-amministrativa.

Servizi informatico-informativi

Aggiornamento, adeguamento e sviluppo degli applicativi in uso; progettazione, programmazione e sviluppo di nuovi applicativi; gestione personalizzazione e/o implementazione di soluzioni informatiche acquistate o adottate in conseguenza dell'adesione a progetti intercomunali e/o di area; attività per la messa in rete delle informazioni o dei servizi nell'ambito di progetti regionali e/o intercomunali (People ed e_firenze) in collaborazione con Linea comune; gestione delle infrastrutture e adeguamento del back-office; gestione integrazione del Sistema Informativo.

Affari giuridici e legali

Fornisce consulenza giuridica e legale in supporto alla attività delle diverse aree e uffici; esamina e valuta i ricorsi e gli atti giudiziari che pervengono all'Ente o che lo stesso promuove verso l'esterno; dà supporto alle Aree per l'espletamento delle procedure comparative volte ad individuare i professionisti incaricati di rappresentare o difendere l'Ente in giudizio e ne cura il rapporto; supporta l'attività dell'Ente nella complessa gestione delle Partecipate, negli aspetti normativi che regolano il rapporto con le stesse.

Area 5

Servizi istituzionali e attività culturali ed economiche

Sovrintende alla gestione dell'attività amministrativa dell'ente nel suo complesso, e promuove lo sviluppo delle attività economiche locali.

Cura infatti, nell'ambito dei Servizi istituzionali, l'iter degli atti di diretta promanazione degli Organi di governo (Consiglio comunale e Giunta Municipale) e degli Organi gestionali (management), l'attività contrattuale e convenzionale dell'ente, compresa quella relativa ai servizi di rete e ai rapporti con i relativi Gestori e le Società partecipate, i servizi demografici. Gestisce gli aspetti contrattuali e/o convenzionali riguardanti il patrimonio immobiliare dell'ente.

Ha il compito di seguire e far progredire il processo di semplificazione e snellimento dell'attività amministrativa, teso a consentire una sempre maggiore partecipazione del cittadino - nel suo ruolo di utente/cliente/partner - e della comunità locale alla vita dell'ente e del territorio in cui vive, da realizzare anche attraverso l'utilizzo degli strumenti del governo elettronico.

Opera relazionandosi con le altre Aree funzionali e con l'intera struttura comunale, all'insegna della massima flessibilità, mettendo a disposizione un quadro informativo con funzione di supporto amministrativo e conoscitivo, utile a consentire sia all'Organo politico che a quello di direzione tecnico-amministrativa l'assunzione di scelte funzionali all'attuazione del programma di mandato e più in generale allo svolgimento dell'attività programmatica, col fine ultimo di rendere il Comune parte attiva e specchio il più possibile fedele della realtà civile, sociale ed economica della comunità di Bagno a Ripoli.

Gestisce la materia dello Sviluppo economico in maniera organica con lo sviluppo del territorio nel suo complesso, adoperandosi per sostenere, valorizzare, monitorare, promuovere e far emergere le attitudini economiche che lo denotano e che si esplicano nelle numerose e variegata attività imprenditoriali, artigianali, agricole, di produzione locale tipica e di qualità e di ricezione turistica presenti nel territorio, favorendo in tali campi anche l'attuazione di investimenti e l'emergere di idee e di azioni innovative, quali il sistema della filiera corta e i centri commerciali naturali.

Dà impulso al consolidamento e allo sviluppo dei rapporti con le Associazioni rappresentative delle categorie economiche e con le Associazioni di volontariato, rapportandosi ad esse non in chiave meramente interlocutoria, bensì ricercando la loro partecipazione attiva, allo scopo di creare con esse una fattiva sinergia ed una "rete" di relazioni.

Si impegna per realizzare uno sviluppo economico del territorio sostenibile e partecipato, e per promuovere "la risorsa territorio" anche in ambito metropolitano, dando impulso all'aspetto turistico, promuovendo in tale contesto il territorio di Bagno a Ripoli attraverso il suo patrimonio di storia, arte, cultura e tradizione,

anche partecipando a progetti di area.

Di seguito la descrizione dei principali ambiti di attività:

- affari generali, servizi demografici e servizi di rete
- sviluppo locale
- cultura
- attività statistiche

Affari generali, servizi demografici e servizi di rete

Gestione attività di segreteria generale; gestione attività inerente i contratti; gestione amministrativa degli atti di emanazione degli Organi collegiali e degli atti di emanazione degli Organi monocratici; gestione polizze assicurative per la copertura dei rischi dell'ente; indennità e rimborsi agli amministratori; atti amministrativi e organizzativi per lo svolgimento di consultazioni elettorali; predisposizione e/o revisione di contratti di compravendita immobiliare; calcolo diritti di segreteria e di rogito; predisposizione contratti per concessione di loculi e ossarini; predisposizione della modulistica per l'Ufficio del Registro; adempimenti anagrafici e di stato civile e rilascio di atti e certificazioni; gestione aspetti contrattualistici e rapporti con le aziende partecipate.

Sviluppo locale

Gestione Sportello unico attività produttive (SUAP) e rapporti interni ed esterni; gestione dell'attività amministrativa e dei Piani in materia di commercio; gestione attività per lo svolgimento di manifestazioni ed eventi per la valorizzazione dello sviluppo economico, turistico, e dei prodotti tipici di locali e di qualità; rapporti con enti e associazioni di categoria.

Cultura

Cura le attività e iniziative culturali inerenti il recupero, la conservazione e valorizzazione dei beni architettonici ed artistici di proprietà comunale; lo svolgimento di manifestazioni, nuove e/o consolidate, sviluppandone le potenzialità e peculiarità anche in funzione della promozione turistica del territorio; l'organizzazione di mostre tematiche e/o di valorizzazione di artisti legati al territorio; la realizzazione di pubblicazioni. Fornisce apporto e collaborazione a progetti culturali di valenza sovracomunale ed intercomunale, quale il museo territoriale delle Verdi Terre di Toscana, consistente in itinerari, visite guidate, pubblicazioni a tema.

Attività statistiche

Gestione dei rapporti con l'Istat; cura delle attività e degli adempimenti delegati dall'Istat.

Area 6

Pianificazione e gestione del territorio e del paesaggio

E' preposta alla pianificazione e alla gestione territoriale, urbanistica, paesaggistica e ambientale quale strumento di governo e di riqualificazione del territorio, e persegue costantemente l'obiettivo dello sviluppo durevole, volto a favorire il miglioramento della qualità della vita.

Cura infatti la predisposizione, la gestione e l'adeguamento degli strumenti generali di pianificazione e di governo del territorio (piano strutturale, regolamento urbanistico, regolamento edilizio e relative varianti); la progettazione del paesaggio e del sistema degli spazi aperti; la pianificazione delle aree verdi, dei parchi, delle aree protette; la pianificazione di interventi eco-compatibili e di adeguamento alla normativa in materia di tutela ambientale; gli adeguamenti normativi in campo edilizio e di bio-architettura; la verifica dell'impatto paesaggistico delle principali Opere pubbliche.

Gestisce l'edilizia residenziale, svolgendo attività inerenti i procedimenti edilizi e il rilascio degli atti autorizzativi e concessori, e coordina le attività mirate alla repressione dell'abusivismo edilizio.

Per perseguire i predetti obiettivi predispone il Quadro Conoscitivo di Riferimento, che costituisce un patrimonio di conoscenze condivise, il quale contiene valutazioni diagnostiche sulla realtà comunale, utili a indirizzare le trasformazioni territoriali verso obiettivi di qualità e di benessere.

Promuove lo svolgimento di iniziative pubbliche mirate a diffondere la conoscenza del territorio e la cultura ambientale con il coinvolgimento dei vari soggetti sociali. A tale scopo organizza convegni, incontri, dibattiti, tavoli di lavoro finalizzati a favorire la conoscenza, il confronto e l'elaborazione comune.

La partecipazione al Piano Strategico e ad alcuni progetti di rilevanza metropolitana (mobilità, parco fluviale, paesaggio) costituisce occasione per l'elaborazione di una programmazione di area basata sulla valorizzazione delle risorse territoriali. La dimensione sovracomunale rappresenta infatti un costante orizzonte di riferimento, stanti le relazioni fisiche e funzionali con Firenze e i comuni del Quadrante Centrale dell'Area Metropolitana Fiorentina.

Adempie a livello tecnico, nei confronti dei soggetti locali, al ruolo che l'attuale Amministrazione intende far svolgere al Comune. Non solo di erogatore di servizi dunque, bensì soprattutto di attore e coordinatore delle iniziative, pubbliche e private, a rilevanza territoriale, operando per stimolare la definizione di un ruolo più preciso del territorio comunale di Bagno a Ripoli nell'ambito della città metropolitana. La formazione del nuovo Piano Strutturale rappresenta, in tale contesto, il momento culminante di elaborazione e di confronto.

Di seguito la descrizione dei principali ambiti di attività:

- Edilizia privata ed illeciti
- Urbanistica

Edilizia privata ed illeciti

Cura l'espletamento dei procedimenti edilizi e il rilascio degli atti autorizzativi; l'esame di merito dei progetti relativi alle opere di urbanizzazione; il rilascio e/o controllo di certificazioni di abitabilità, agibilità, uso, conformità edilizia, ecc.; la tenuta e archiviazione dei progetti edilizi e dei relativi provvedimenti; svolge attività di informazione verso gli operatori, pubblici e privati, per le materie di propria competenza, e l'esame preventivo dei singoli progetti; svolgimento pratiche di accesso agli atti; e; coordinamento con il settore urbanistica riguardo all'esame degli interventi maggiormente significativi. Svolge attività in materia di repressione degli abusi edilizi e gli atti conseguenti.

Urbanistica

Cura la gestione ordinaria degli strumenti urbanistici generali ed attuativi; coordina e collabora nella predisposizione di nuovi strumenti urbanistici generali; predispone e/o collabora nella predisposizione di piani attuativi, varianti urbanistiche e regolamenti; esamina le istanze di iniziativa privata relative a piani di settore, piani attuativi e varianti; certifica la destinazione urbanistica; raccorda gli strumenti urbanistici e le opere pubbliche e private; gestisce la cartografia ed il suo aggiornamento; coordina il settore edilizia riguardo all'esame degli interventi maggiormente significativi; svolge attività di informazione verso gli operatori, pubblici e privati, per le tematiche di competenza.

Segreteria del sindaco e degli assessori. Cerimoniale

Opera in maniera funzionale a rendere quanto più agevole al Sindaco e agli Amministratori lo svolgimento del proprio mandato, sia sotto l'aspetto della rappresentanza dell'ente, dei rapporti istituzionali, delle relazioni interne ed esterne, che sotto quello logistico e operativo.

Svolge funzione di staff operativo del Sindaco, e si occupa della gestione dei rapporti del Sindaco e degli Assessori con i cittadini, con i Comitati di cittadini, con Associazioni, con enti e Istituzioni; cura la tenuta dell'agenda degli impegni e dei ricevimenti, la corrispondenza in entrata e in uscita.

Si occupa inoltre del cerimoniale e delle annesse funzioni, tra le quali figurano la cura dei rapporti e la tenuta e aggiornamento dell'elenco delle autorità, enti, associazioni da invitare in occasione delle iniziative e manifestazioni promosse dall'amministrazione, delle quali organizza e coordina le relative attività, fornendo supporto organizzativo alla struttura interna, cura la partecipazione dell'amministrazione e del Gonfalone del Comune a manifestazioni pubbliche nelle sedi cittadine o in altre città, e fornisce assistenza al cerimoniale in occasione di matrimoni.

Servizio programmazione e qualità

Opera nell'ambito dell'attività di programmazione dell'ente, in virtù della conoscenza dell'organizzazione interna nei vari settori di competenza e in funzione delle strategie anche pluriennali dell'Amministrazione, su input della Direzione Generale, fornendo supporto nella formazione di documenti di carattere programmatico e gestionale, quali il Piano Esecutivo di Gestione (parte descrittiva) e il Piano Dettagliato degli Obiettivi, e nell'ambito dell'attività di monitoraggio. Partecipa ai tavoli di lavoro ed alla implementazione di processi che per le loro caratteristiche di trasversalità e connotazione programmatica coinvolgono una pluralità di funzioni e competenze interne all'Ente.

Svolge funzioni di coordinamento, monitoraggio, uniformità e raccordo tra le varie azioni, strutture e soggetti coinvolti nell'attuazione del "Sistema qualità" dell'Ente, in staff con il dirigente dell'Area Programmazione e Organizzazione, e segue la documentazione ed i relativi processi certificativi.

Ufficio di Piano

Fornisce supporto allo svolgimento delle funzioni di indirizzo e controllo nell'ambito dello sviluppo delle politiche definite nella strategia integrata del Nuovo Piano Strutturale, per garantire la congruenza delle azioni e la coerenza tra tali strategie e le azioni politico-amministrative dell'ente.

PROVVEDIMENTI DI INCARICO DIRIGENZIALE

Area 1 – Gestione delle Risorse

Disposizione n. ... del

OGGETTO: Incarico di direzione dell'Area 1 – “Gestione delle Risorse” al Dirigente Dr. Dario Navarrini.

IL SINDACO

VISTO l'art. 50, comma 10, del T.U. delle leggi sull'ordinamento degli Enti Locali, approvato con decreto legislativo 18 agosto 2000, n. 267, che affida al Sindaco la competenza ad attribuire e definire gli incarichi dirigenziali, secondo le modalità ed i criteri stabiliti dagli artt. 109 e 110 del citato T.U., dallo statuto e dai regolamenti vigenti presso l'Amministrazione;

VISTO l'art. 109, comma 1, del sopra richiamato decreto legislativo n. 267/2000, dal quale, testualmente: “6. *Gli incarichi dirigenziali sono conferiti a tempo determinato, ai sensi dell'art. 50, comma 10, con provvedimento motivato e con le modalità fissate dal regolamento sull'ordinamento degli uffici e dei servizi, secondo criteri di competenza professionale, in relazione agli obiettivi indicati nel programma amministrativo del sindaco (...)*”;

ATTESO che l'art. 19, comma 1, del decreto legislativo 30 marzo 2001, n. 165, puntualmente prescrive: “1. *Per il conferimento di ciascun incarico di funzione dirigenziale e per il passaggio ad incarichi di funzioni dirigenziali diverse, si tiene conto della natura e delle caratteristiche dei programmi da realizzare, delle attitudini e della capacità professionale del singolo dirigente, anche in relazione ai risultati conseguiti in precedenza, applicando di norma il criterio della rotazione degli incarichi. Al conferimento degli incarichi e al passaggio ad incarichi diversi non si applica l'art. 2103 del codice civile.*”;

CONSIDERATO quanto recato dal C.C.N.L. 23 dicembre 1999, afferente all'autonoma separata area di contrattazione collettiva per il personale con qualifica dirigenziale dipendente dalle amministrazioni pubbliche ricomprese nel comparto negoziale “Regioni - Autonomie locali”;

RICHIAMATO altresì l'art. 75 del vigente “Regolamento sull'ordinamento degli uffici e servizi”, approvato con atto di Giunta Comunale n. 163 del 30.10.2000, e succ. mod. e int. esecutivo;

PRESO ATTO dei contenuti organizzativi e di definizione degli assetti strutturali, adottati dalla Giunta Municipale, nell'ambito dell'annuale Piano Esecutivo di Gestione, in data odierna con deliberazione n. ., ai sensi dell'art. 30 del vigente “Regolamento sull'ordinamento degli uffici e servizi”;

RITENUTO, alla luce di quanto sopra di dover procedere all'attribuzione della direzione dell'Area 1 – “Gestione delle Risorse” nella composizione prevista nel Piano Esecutivo di Gestione 2011, con decorrenza dalla data odierna e validità fino alla data di adozione del Peg 2012;

VALUTATO ai suespressi fini che, in relazione alle esigenze gestionali e funzionali di questo Ente, per il perseguimento degli obiettivi che lo stesso ha formulato e si è prefisso nel Peg 2011, si rende opportuno procedere al conferimento dell'incarico di cui al comma precedente al Dirigente dipendente a ruolo da questa Amministrazione comunale **Dr. Dario Navarrini**, in considerazione delle motivazioni inerenti al curriculum professionale, alle attitudini all'assunzione dell'incarico, nonché alla professionalità ed all'esperienza già acquisita nell'Ente in relazione a posizioni organizzative di natura dirigenziale precedentemente ricoperte;

RITENUTO, per quanto concerne i contenuti organizzativi, giuridici e sostanziali degli incarichi di che trattasi, di far riferimento a quelli indicati nel Piano esecutivo di gestione dell'esercizio 2011;

ADOTTATO quale congruo ed opportuno, nella fase di affidamento dell'incarico dirigenziale di cui sopra, in applicazione dei vigenti criteri di determinazione della retribuzione di posizione e di risultato afferenti alla posizione dirigenziale di cui trattasi, ai sensi dell'art. 14 del C.C.N.L. 23 dicembre 1999 applicare un corrispondente trattamento economico, decorrente dalla data di adozione del presente atto, quale convenuto con l'incaricato a mente dell'art. 19, comma 2, del D.lgs. n. 165/2001, articolato come segue:

- trattamento economico fondamentale attribuito con espresso rinvio a quello applicato per i dirigenti dipendenti dell'Amministrazione comunale con rapporto a tempo indeterminato, quale desumibile dal vigente sistema contrattuale nazionale ed integrativo,
- retribuzione di posizione, di coordinamento di struttura o di staff, nella misura di € annui lordi per tredici mensilità, come convenuta con l'incaricato dirigente;
- retribuzione di risultato secondo le effettive disponibilità economiche dell'amministrazione in relazione alla costituzione del relativo fondo di alimentazione ed in applicazione delle vigenti disposizioni contrattuali e regolamentari;

Tanto ritenuto e premesso;

DISPONE

- di conferire, per le motivazioni espresse in narrativa, da ritenersi in questa sede integralmente richiamate e trasfuse, l'attribuzione di direzione dell'Area 1 – “Gestione delle Risorse” dalla data odierna e per tutto il periodo di vigenza del Peg 2011, al Dirigente Dr. Dario Navarrini dipendente da questa amministrazione comunale ascritto a qualifica funzionale dirigenziale;
- di individuare il contenuto funzionale delle posizioni in oggetto, nonché la struttura organizzativa di preposizione, le risorse, e gli obiettivi come quelli riportati nel Peg/Pdo 2011, approvato con delibera della G.M. n.in data odierna;
- di attribuire al conferito Dirigente il trattamento retributivo quale in premessa determinato, da intendersi, in questa parte dispositiva, integralmente richiamato, con le correlate motivazioni specificative;
- di darsi atto che il trattamento economico di cui sopra riveste carattere strettamente specificativo ed espressivo della posizione dirigenziale rivestita, come in questa sede conferita, potendo risultare, peraltro, suscettibile di modificazioni, per le componenti non oggetto di disposizioni di salvaguardia, a seguito di successiva eventuale ridefinizione dell'incarico dirigenziale stesso, in puntuale attuazione delle vigenti disposizioni normative e delle clausole contrattuali disciplinanti la materia, in specie con riguardo al sistema retributivo di posizione e di risultato delineato dal vigente assetto normativo di fonte contrattuale e regolamentare;

- di darsi atto, ancora, che l'incarico dirigenziale conferito con il presente provvedimento può essere revocato ai sensi dell'art. 109, comma 1, del più volte menzionato T.U. delle leggi sull'ordinamento degli enti locali approvato con D. Lgs. n. 267/2000, ed è rinnovabile alla scadenza determinata, ai sensi delle disposizioni di cui al ridetto art. 75 del vigente "Regolamento sull'ordinamento degli uffici e servizi" in premessa richiamate;
- di darsi atto, da ultimo, che i contenuti del presente atto di conferimento, per le parti interessate ai sensi dell'art. 19, comma 2, del decreto legislativo 30 marzo 2001, n. 165, sono state oggetto di apposita negoziazione con il dirigente interessato dall'affidamento stesso, che qui in calce sottoscrive per condivisione dei contenuti provvedimenti pattuiti, ai sensi delle predette disposizioni.

Convenuto, letto e sottoscritto in data sotto riportata.

Bagno a Ripoli,

IL SINDACO
Luciano Bartolini

IL DIRIGENTE INCARICATO

Dario Navarrini

PEG 2011 * PEG 2011 * PEG 2011 * PEG 2011

Area 2 - Servizi al territorio, Il.pp. e ambiente

Disposizione n. ... del

<p>OGGETTO: Incarico di direzione dell'Area 2 – "Servizi al territorio , Il.pp. e ambiente" al Dirigente Ing. Andrea Focardi.</p>
--

IL SINDACO

VISTO l'art. 50, comma 10, del T.U. delle leggi sull'ordinamento degli Enti Locali, approvato con decreto legislativo 18 agosto 2000, n. 267, che affida al Sindaco la competenza ad attribuire e definire gli incarichi dirigenziali, secondo le modalità ed i criteri stabiliti dagli artt. 109 e 110 del citato T.U., dallo statuto e dai regolamenti vigenti presso l'Amministrazione;

VISTO l'art. 109, comma 1, del sopra richiamato decreto legislativo n. 267/2000, dal quale, testualmente: "6. *Gli incarichi dirigenziali sono conferiti a tempo determinato, ai sensi dell'art. 50, comma 10, con provvedimento motivato e con le modalità fissate dal regolamento sull'ordinamento degli uffici e dei servizi, secondo criteri di competenza professionale, in relazione agli obiettivi indicati nel programma amministrativo del sindaco (...)*";

ATTESO che l'art. 19, comma 1, del decreto legislativo 30 marzo 2001, n. 165, puntualmente prescrive: "1. *Per il conferimento di ciascun incarico di funzione dirigenziale e per il*

passaggio ad incarichi di funzioni dirigenziali diverse, si tiene conto della natura e delle caratteristiche dei programmi da realizzare, delle attitudini e della capacità professionale del singolo dirigente, anche in relazione ai risultati conseguiti in precedenza, applicando di norma il criterio della rotazione degli incarichi. Al conferimento degli incarichi e al passaggio ad incarichi diversi non si applica l'art. 2103 del codice civile.”;

CONSIDERATO quanto recato dal C.C.N.L. 23 dicembre 1999, afferente all'autonoma separata area di contrattazione collettiva per il personale con qualifica dirigenziale dipendente dalle amministrazioni pubbliche ricomprese nel comparto negoziale “Regioni - Autonomie locali”;

RICHIAMATO altresì l'art. 75 del vigente “Regolamento sull'ordinamento degli uffici e servizi”, approvato con atto di Giunta Comunale n. 163 del 30.10.2000, e succ. mod. e int. esecutivo;

PRESO ATTO dei contenuti organizzativi e di definizione degli assetti strutturali, adottati dalla Giunta Municipale, nell'ambito dell'annuale Piano Esecutivo di Gestione, in data odierna con deliberazione n. ., ai sensi dell'art. 30 del vigente “Regolamento sull'ordinamento degli uffici e servizi”;

RITENUTO, alla luce di quanto sopra di dover procedere all'attribuzione della direzione dell'Area 2 – “Servizi al territorio , Il.pp. e ambiente” nella composizione prevista nel Piano Esecutivo di Gestione 2011, con decorrenza dalla data odierna e validità fino alla data di adozione del Peg 2012;

RICHIAMATE le proprie precedenti disposizioni n. 59 del 09.06.2009 con la quale si individuava il contraente con cui costituire un rapporto di lavoro ex art. 110 comma 1, del TUEL 267/2000 nella persona dell'Ing. Andrea Focardi, n. 122 del 28/12/2009 con la quale si prorogava detto rapporto di lavoro, stipulando conseguentemente la modifica al contratto individuale di lavoro a tempo determinato di diritto pubblico, fino alla data di scadenza del mandato elettorale in essere;

RICHIAMATA la disposizione sindacale n. 132 del 23.12.2010 con la quale veniva modificata la Disposizione n. 26 del 29.03.2010;

VALUTATO ai suespressi fini che, in relazione alle esigenze gestionali e funzionali di questo Ente, per il perseguimento degli obiettivi che lo stesso ha formulato e si è prefisso nel Peg 2011, si rende opportuno procedere al conferimento dell'incarico di cui al comma precedente al Dirigente dipendente a tempo determinato da questa Amministrazione comunale Ing. Andrea Focardi, in considerazione delle motivazioni inerenti al curriculum professionale, alle attitudini all'assunzione dell'incarico, nonché alla professionalità ed all'esperienza già acquisita nell'Ente in relazione a posizioni organizzative di natura dirigenziale precedentemente ricoperte;

RITENUTO, per quanto concerne i contenuti organizzativi, giuridici e sostanziali degli incarichi di che trattasi, di far riferimento a quelli indicati nel Piano esecutivo di gestione dell'esercizio 2011;

ADOTTATO quale congruo ed opportuno, nella fase di affidamento dell'incarico dirigenziale di cui sopra, in applicazione dei vigenti criteri di determinazione della retribuzione di posizione e di risultato afferenti alla posizione dirigenziale di cui trattasi, ai sensi dell'art. 14 del C.C.N.L. 23 dicembre 1999 applicare un corrispondente trattamento economico, decorrente dalla data di adozione del presente atto, quale convenuto con l'incaricato a mente dell'art. 19, comma 2, del D.lgs. n. 165/2001, articolato come segue:

- trattamento economico fondamentale attribuito con espresso rinvio a quello applicato per i

dirigenti dipendenti dell'Amministrazione comunale con rapporto a tempo determinato, quale desumibile dal vigente sistema contrattuale nazionale ed integrativo,

- retribuzione di posizione, di coordinamento di struttura o di staff, nella misura di €. annui lordi per tredici mensilità, come convenuta con l'incaricando dirigente;
- retribuzione di risultato secondo le effettive disponibilità economiche dell'amministrazione in relazione alla costituzione del relativo fondo di alimentazione ed in applicazione delle vigenti disposizioni contrattuali e regolamentari;

Tanto ritenuto e premesso;

DISPONE

- di conferire, per le motivazioni espresse in narrativa, da ritenersi in questa sede integralmente richiamate e trasfuse, l'attribuzione di direzione dell'Area 2 – "Servizi al territorio , ll.pp. e ambiente", dalla data odierna e per tutto il periodo di vigenza del Peg 2011, al Dirigente Ing. Andrea Focardi dipendente a tempo determinato di questa amministrazione comunale ascritto a qualifica funzionale dirigenziale;
- di individuare il contenuto funzionale delle posizioni in oggetto, nonché la struttura organizzativa di preposizione, le risorse, e gli obiettivi come quelli riportati nel Peg/Pdo 2011, approvato con delibera della G.M. n.in data odierna;
- di attribuire al conferito Dirigente il trattamento retributivo quale in premessa determinato, da intendersi, in questa parte dispositiva, integralmente richiamato, con le correlate motivazioni specificative;
- di darsi atto che il trattamento economico di cui sopra riveste carattere strettamente specificativo ed espressivo della posizione dirigenziale rivestita, come in questa sede conferita, potendo risultare, peraltro, suscettibile di modificazioni, per le componenti non oggetto di disposizioni di salvaguardia, a seguito di successiva eventuale ridefinizione dell'incarico dirigenziale stesso, in puntuale attuazione delle vigenti disposizioni normative e delle clausole contrattuali disciplinanti la materia, in specie con riguardo al sistema retributivo di posizione e di risultato delineato dal vigente assetto normativo di fonte contrattuale e regolamentare;
- di darsi atto, ancora, che l'incarico dirigenziale conferito con il presente provvedimento può essere revocato ai sensi dell'art. 109, comma 1, del più volte menzionato T.U. delle leggi sull'ordinamento degli enti locali approvato con D. Lgs. n. 267/2000, ed è rinnovabile alla scadenza determinata, ai sensi delle disposizioni di cui al ridetto art. 75 del vigente "Regolamento sull'ordinamento degli uffici e servizi" in premessa richiamate;
- di darsi atto, da ultimo, che i contenuti del presente atto di conferimento, per le parti interessate ai sensi dell'art. 19, comma 2, del decreto legislativo 30 marzo 2001, n. 165, sono state oggetto di apposita negoziazione con il dirigente interessato dall'affidamento stesso, che qui in calce sottoscrive per condivisione dei contenuti provvedimenti pattuiti, ai sensi delle predette disposizioni.

Convenuto, letto e sottoscritto in data sotto riportata.

Bagno a Ripoli,

IL SINDACO
Luciano Bartolini

IL DIRIGENTE INCARICATO

Andrea Focardi

PEG 2011 * PEG 2011 * PEG 2011 * PEG 2011

Area 3 - Servizi ai cittadini

Disposizione n. ... del

OGGETTO: Incarico di direzione dell'Area 3 – “Servizi ai cittadini” al Dirigente Dr. Neri Magli.

IL SINDACO

VISTO l'art. 50, comma 10, del T.U. delle leggi sull'ordinamento degli Enti Locali, approvato con decreto legislativo 18 agosto 2000, n. 267, che affida al Sindaco la competenza ad attribuire e definire gli incarichi dirigenziali, secondo le modalità ed i criteri stabiliti dagli artt. 109 e 110 del citato T.U., dallo statuto e dai regolamenti vigenti presso l'Amministrazione;

VISTO l'art. 109, comma 1, del sopra richiamato decreto legislativo n. 267/2000, dal quale, testualmente: “6. *Gli incarichi dirigenziali sono conferiti a tempo determinato, ai sensi dell'art. 50, comma 10, con provvedimento motivato e con le modalità fissate dal regolamento sull'ordinamento degli uffici e dei servizi, secondo criteri di competenza professionale, in relazione agli obiettivi indicati nel programma amministrativo del sindaco (...)*”;

ATTESO che l'art. 19, comma 1, del decreto legislativo 30 marzo 2001, n. 165, puntualmente prescrive: “1. *Per il conferimento di ciascun incarico di funzione dirigenziale e per il passaggio ad incarichi di funzioni dirigenziali diverse, si tiene conto della natura e delle caratteristiche dei programmi da realizzare, delle attitudini e della capacità professionale del singolo dirigente, anche in relazione ai risultati conseguiti in precedenza, applicando di norma il criterio della rotazione degli incarichi. Al conferimento degli incarichi e al passaggio ad incarichi diversi non si applica l'art. 2103 del codice civile.*”;

CONSIDERATO quanto recato dal C.C.N.L. 23 dicembre 1999, afferente all'autonoma separata area di contrattazione collettiva per il personale con qualifica dirigenziale dipendente dalle amministrazioni pubbliche ricomprese nel comparto negoziale “Regioni - Autonomie locali”;

RICHIAMATO altresì l'art. 75 del vigente “Regolamento sull'ordinamento degli uffici e servizi”, approvato con atto di Giunta Comunale n. 163 del 30.10.2000, e succ. mod. e int. esecutivo;

PRESO ATTO dei contenuti organizzativi e di definizione degli assetti strutturali, adottati dalla Giunta Municipale, nell'ambito dell'annuale Piano Esecutivo di Gestione, in data odierna con deliberazione n. ., ai sensi dell'art. 30 del vigente “Regolamento sull'ordinamento degli uffici e servizi”;

RITENUTO, alla luce di quanto sopra di dover procedere all'attribuzione della direzione dell'Area 3 – “Servizi ai cittadini” nella composizione prevista nel Piano Esecutivo di Gestione 2011, con decorrenza dalla data odierna e validità fino alla data di adozione del Peg 2012;

RICHIAMATE le proprie precedenti disposizioni n. 61 del 09.06.2009 con la quale si individuava il contraente con cui costituire un rapporto di lavoro ex art. 110 comma 1, del TUEL 267/2000 nella persona del Dr. Neri Magli, e n. 123 del 28/12/2009 con la quale si prorogava detto rapporto di lavoro, stipulando conseguentemente la modifica al contratto individuale di lavoro a tempo determinato di diritto pubblico, fino alla data di scadenza del mandato elettorale in essere;

RICHIAMATA la disposizione sindacale n. 133 del 23.12.2010 con la quale veniva modificata la Disposizione n. 27 del 29.03.2010;

VALUTATO ai suespressi fini che, in relazione alle esigenze gestionali e funzionali di questo Ente, per il perseguimento degli obiettivi che lo stesso ha formulato e si è prefisso nel Peg 2011, si rende opportuno procedere al conferimento dell'incarico di cui al comma precedente al Dirigente dipendente a tempo determinato da questa Amministrazione comunale Dr. Neri Magli, in considerazione delle motivazioni inerenti al curriculum professionale, alle attitudini all'assunzione dell'incarico, nonché alla professionalità ed all'esperienza già acquisita nell'Ente in relazione a posizioni organizzative di natura dirigenziale precedentemente ricoperte;

RITENUTO, per quanto concerne i contenuti organizzativi, giuridici e sostanziali degli incarichi di che trattasi, di far riferimento a quelli indicati nel Piano esecutivo di gestione dell'esercizio 2011;

ADOTTATO quale congruo ed opportuno, nella fase di affidamento dell'incarico dirigenziale di cui sopra, in applicazione dei vigenti criteri di determinazione della retribuzione di posizione e di risultato afferenti alla posizione dirigenziale di cui trattasi, ai sensi dell'art. 14 del C.C.N.L. 23 dicembre 1999 applicare un corrispondente trattamento economico, decorrente dalla data di adozione del presente atto, quale convenuto con l'incaricato a mente dell'art. 19, comma 2, del D.lgs. n. 165/2001, articolato come segue:

- trattamento economico fondamentale attribuito con espresso rinvio a quello applicato per i dirigenti dipendenti dell'Amministrazione comunale con rapporto a tempo determinato, quale desumibile dal vigente sistema contrattuale nazionale ed integrativo,
- retribuzione di posizione, di coordinamento di struttura o di staff, nella misura di €. annui lordi per tredici mensilità, come convenuta con l'incaricato dirigente;
- retribuzione di risultato secondo le effettive disponibilità economiche dell'amministrazione in relazione alla costituzione del relativo fondo di alimentazione ed in applicazione delle vigenti disposizioni contrattuali e regolamentari;

Tanto ritenuto e premesso;

DISPONE

- di conferire, per le motivazioni espresse in narrativa, da ritenersi in questa sede integralmente richiamate e trasfuse, l'attribuzione di direzione dell'Area 3 – “Servizi ai cittadini”, dalla data odierna e per tutto il periodo di vigenza del Peg 2011, al Dirigente Dr. Neri Magli dipendente a tempo determinato di questa amministrazione comunale ascritto a qualifica funzionale dirigenziale;
- di individuare il contenuto funzionale delle posizioni in oggetto, nonché la struttura

organizzativa di preposizione, le risorse, e gli obiettivi come quelli riportati nel Peg/Pdo 2011, approvato con delibera della G.M. n.in data odierna;

- di attribuire al conferito Dirigente il trattamento retributivo quale in premessa determinato, da intendersi, in questa parte dispositiva, integralmente richiamato, con le correlate motivazioni specificative;
- di darsi atto che il trattamento economico di cui sopra riveste carattere strettamente specificativo ed espressivo della posizione dirigenziale rivestita, come in questa sede conferita, potendo risultare, peraltro, suscettibile di modificazioni, per le componenti non oggetto di disposizioni di salvaguardia, a seguito di successiva eventuale ridefinizione dell'incarico dirigenziale stesso, in puntuale attuazione delle vigenti disposizioni normative e delle clausole contrattuali disciplinanti la materia, in specie con riguardo al sistema retributivo di posizione e di risultato delineato dal vigente assetto normativo di fonte contrattuale e regolamentare;
- di darsi atto, ancora, che l'incarico dirigenziale conferito con il presente provvedimento può essere revocato ai sensi dell'art. 109, comma 1, del più volte menzionato T.U. delle leggi sull'ordinamento degli enti locali approvato con D. Lgs. n. 267/2000, ed è rinnovabile alla scadenza determinata, ai sensi delle disposizioni di cui al ridetto art. 75 del vigente "Regolamento sull'ordinamento degli uffici e servizi" in premessa richiamate;
- di darsi atto, da ultimo, che i contenuti del presente atto di conferimento, per le parti interessate ai sensi dell'art. 19, comma 2, del decreto legislativo 30 marzo 2001, n. 165, sono state oggetto di apposita negoziazione con il dirigente interessato dall'affidamento stesso, che qui in calce sottoscrive per condivisione dei contenuti provvedimenti pattuiti, ai sensi delle predette disposizioni.

Convenuto, letto e sottoscritto in data sotto riportata.

Bagno a Ripoli,

IL SINDACO
Luciano Bartolini

IL DIRIGENTE INCARICATO
Neri Magli

PEG 2011 * PEG 2011 * PEG 2011 * PEG 2011

Area 4 - Programmazione e organizzazione

Disposizione n. ... del

OGGETTO: Incarico di direzione dell'Area 4 – "Programmazione e Organizzazione" – affidamento al Direttore Generale nella persona del Dr. Francesco Piarulli.

IL SINDACO

VISTO l'art. 50, comma 10, del T.U. delle leggi sull'ordinamento degli Enti Locali, approvato con decreto legislativo 18 agosto 2000, n. 267, che affida al Sindaco la competenza ad attribuire e definire gli incarichi dirigenziali, secondo le modalità ed i criteri stabiliti dagli artt. 109 e 110 del citato T.U., dallo statuto e dai regolamenti vigenti presso l'Amministrazione;

VISTO l'art. 109, comma 1, del sopra richiamato decreto legislativo n. 267/2000, dal quale, testualmente: *"6. Gli incarichi dirigenziali sono conferiti a tempo determinato, ai sensi dell'art. 50, comma 10, con provvedimento motivato e con le modalità fissate dal regolamento sull'ordinamento degli uffici e dei servizi, secondo criteri di competenza professionale, in relazione agli obiettivi indicati nel programma amministrativo del sindaco (...)"*;

ATTESO che l'art. 19, comma 1, del decreto legislativo 30 marzo 2001, n. 165, puntualmente prescrive: *"1. Per il conferimento di ciascun incarico di funzione dirigenziale e per il passaggio ad incarichi di funzioni dirigenziali diverse, si tiene conto della natura e delle caratteristiche dei programmi da realizzare, delle attitudini e della capacità professionale del singolo dirigente, anche in relazione ai risultati conseguiti in precedenza, applicando di norma il criterio della rotazione degli incarichi. Al conferimento degli incarichi e al passaggio ad incarichi diversi non si applica l'art. 2103 del codice civile."* ;

CONSIDERATO quanto recato dal C.C.N.L. 23 dicembre 1999, afferente all'autonoma separata area di contrattazione collettiva per il personale con qualifica dirigenziale dipendente dalle amministrazioni pubbliche ricomprese nel comparto negoziale "Regioni - Autonomie locali";

RICHIAMATO altresì l'art. 75 del vigente *"Regolamento sull'ordinamento degli uffici e servizi"*, approvato con atto di Giunta Comunale n. 163 del 30.10.2000, e succ. mod. e int. esecutivo;

VISTA la propria precedente disposizione n. 79 del 30/07/2009 con la quale veniva affidata, la Direzione dell'Area Organizzativa 4 alla Direzione Generale nella persona del Dr. Francesco Piarulli, fino alla data di adozione del Peg 2012 fino alla data di adozione del Peg 2012; nonché la disposizione n. 124 del 28.12.2009 con la quale veniva prorogato l'affidamento della Direzione generale fino alla data di scadenza del mandato elettorale in essere; nonché la disposizione n. 87 del 01.09.2009 concernente l'incarico al Dr. Francesco Piarulli di direzione e gestione organizzativa del Sistema Qualità;

RICHIAMATA la disposizione sindacale n. 131 del 23.12.2010 con la quale veniva modificata la Disposizione n. 79 del 30.07.2009;

PRESO ATTO dei contenuti organizzativi e di definizione degli assetti strutturali, adottati dalla Giunta Municipale, nell'ambito dell'annuale Piano Esecutivo di Gestione, in data odierna con deliberazione n. ., ai sensi dell'art. 30 del vigente *"Regolamento sull'ordinamento degli uffici e servizi"*;

RITENUTO, alla luce di quanto sopra di dover procedere alla conferma dell'affidamento della della direzione dell'Area 4 – "Programmazione e Organizzazione" alla Direzione Generale nella persona del Dr. Francesco Piarulli, nella composizione prevista nel Piano Esecutivo di

Gestione 2011, con decorrenza dalla data odierna e validità fino alla data di adozione del Peg 2012, nonché alla conferma della direzione e gestione organizzativa del Sistema Qualità;

RITENUTO, per quanto concerne i contenuti organizzativi, giuridici e sostanziali degli incarichi di che trattasi, di far riferimento a quelli indicati nel Piano esecutivo di gestione dell'esercizio 2011;

Tanto ritenuto e premesso;

DISPONE

- 1) di conferire, per le motivazioni espresse in narrativa, da ritenersi in questa sede integralmente richiamate e trasfuse, l'attribuzione di direzione dell'Area 4 – "Programmazione e Organizzazione", dalla data odierna e per tutto il periodo di vigenza del Peg 2011, alla Direzione Generale nella persona del Dr. Francesco Piarulli;
- 2) di conferire alla Direzione Generale nella persona del Dr. Francesco Piarulli la direzione organizzativa e gestionale del Settore Autonomo Polizia Municipale, nonché della Segreteria del Sindaco e degli Assessori. Cerimoniale, nonché del Servizio programmazione e qualità;
- 3) di conferire alla Direzione Generale nella persona del Dr. Francesco Piarulli la gestione giuridica amministrativa del personale dell'Ufficio di Piano, per quanto attiene agli aspetti di coordinamento con la struttura;
- 4) di individuare il contenuto funzionale delle posizioni in oggetto, nonché la struttura organizzativa di preposizione, le risorse, e gli obiettivi come quelli riportati nel Peg/Pdo 2011, approvato con delibera della G.M. n.in data odierna;
- 5) di attribuire alla Direzione Generale nella persona del Dr. Francesco Piarulli la direzione e gestione organizzativa del Sistema qualità rispondendo alla Giunta Municipale sullo stato di applicazione e mantenimento del suddetto Sistema, verificandone i risultati e l'efficacia in particolare per quanto concerne:
 - assicurare che i processi necessari per il Sistema di Gestione per la Qualità siano predisposti, attuati e tenuti aggiornati;
 - riferire alla G.M. sulle prestazioni del Sistema di Gestione per la Qualità e su ogni esigenza di miglioramento;
 - assicurare la promozione della consapevolezza dei requisiti del Cliente/Utente nell'ambito di tutta l'Organizzazione;
- 6) di darsi atto, da ultimo, che i contenuti del presente atto di conferimento, per le parti interessate ai sensi dell'art. 19, comma 2, del decreto legislativo 30 marzo 2001, n. 165, sono state oggetto di apposita negoziazione con l'interessato, che qui in calce sottoscrive per condivisione dei contenuti provvedimenti pattuiti, ai sensi delle predette disposizioni.

Convenuto, letto e sottoscritto in data sotto riportata.

Bagno a Ripoli,

IL SINDACO

Luciano Bartolini

L'INCARICATO

Francesco Piarulli

PEG 2011 * PEG 2011 * PEG 2011 * PEG 2011

Area 5 - Servizi istituzionali e attività culturali ed economiche

Disposizione n. ... del

OGGETTO: Incarico di direzione dell'Area 5 – “Servizi Istituzionali e attività culturali ed economiche” al Dirigente Dr. Fabio Baldi.
--

IL SINDACO

VISTO l'art. 50, comma 10, del T.U. delle leggi sull'ordinamento degli Enti Locali, approvato con decreto legislativo 18 agosto 2000, n. 267, che affida al Sindaco la competenza ad attribuire e definire gli incarichi dirigenziali, secondo le modalità ed i criteri stabiliti dagli artt. 109 e 110 del citato T.U., dallo statuto e dai regolamenti vigenti presso l'Amministrazione;

VISTO l'art. 109, comma 1, del sopra richiamato decreto legislativo n. 267/2000, dal quale, testualmente: “6. *Gli incarichi dirigenziali sono conferiti a tempo determinato, ai sensi dell'art. 50, comma 10, con provvedimento motivato e con le modalità fissate dal regolamento sull'ordinamento degli uffici e dei servizi, secondo criteri di competenza professionale, in relazione agli obiettivi indicati nel programma amministrativo del sindaco (...)*”;

ATTESO che l'art. 19, comma 1, del decreto legislativo 30 marzo 2001, n. 165, puntualmente prescrive: “1. *Per il conferimento di ciascun incarico di funzione dirigenziale e per il passaggio ad incarichi di funzioni dirigenziali diverse, si tiene conto della natura e delle caratteristiche dei programmi da realizzare, delle attitudini e della capacità professionale del singolo dirigente, anche in relazione ai risultati conseguiti in precedenza, applicando di norma il criterio della rotazione degli incarichi. Al conferimento degli incarichi e al passaggio ad incarichi diversi non si applica l'art. 2103 del codice civile.*”;

CONSIDERATO quanto recato dal C.C.N.L. 23 dicembre 1999, afferente all'autonoma separata area di contrattazione collettiva per il personale con qualifica dirigenziale dipendente

dalle amministrazioni pubbliche ricomprese nel comparto negoziale "Regioni - Autonomie locali";

RICHIAMATO altresì l'art. 75 del vigente "Regolamento sull'ordinamento degli uffici e servizi", approvato con atto di Giunta Comunale n. 163 del 30.10.2000, e succ. mod. e int. esecutivo;

PRESO ATTO dei contenuti organizzativi e di definizione degli assetti strutturali, adottati dalla Giunta Municipale, nell'ambito dell'annuale Piano Esecutivo di Gestione, in data odierna con deliberazione n. ., ai sensi dell'art. 30 del vigente "Regolamento sull'ordinamento degli uffici e servizi";

RITENUTO, alla luce di quanto sopra di dover procedere all'attribuzione della direzione dell'Area 5 – "Servizi Istituzionali e attività culturali ed economiche" nella composizione prevista nel Piano Esecutivo di Gestione 2011, con decorrenza dalla data odierna e validità fino alla data di adozione del Peg 2012;

VALUTATO ai suespressi fini che, in relazione alle esigenze gestionali e funzionali di questo Ente, per il perseguimento degli obiettivi che lo stesso ha formulato e si è prefisso nel Peg 2011, si rende opportuno procedere al conferimento dell'incarico di cui al comma precedente al Dirigente dipendente a ruolo da questa Amministrazione comunale **Dr. Fabio Baldi**, in considerazione delle motivazioni inerenti al curriculum professionale, alle attitudini all'assunzione dell'incarico, nonché alla professionalità ed all'esperienza già acquisita nell'Ente in relazione a posizioni organizzative di natura dirigenziale precedentemente ricoperte;

RITENUTO, per quanto concerne i contenuti organizzativi, giuridici e sostanziali degli incarichi di che trattasi, di far riferimento a quelli indicati nel Piano esecutivo di gestione dell'esercizio 2011;

ADOTTATO quale congruo ed opportuno, nella fase di affidamento dell'incarico dirigenziale di cui sopra, in applicazione dei vigenti criteri di determinazione della retribuzione di posizione e di risultato afferenti alla posizione dirigenziale di cui trattasi, ai sensi dell'art. 14 del C.C.N.L. 23 dicembre 1999 applicare un corrispondente trattamento economico, decorrente dalla data di adozione del presente atto, quale convenuto con l'incaricato a mente dell'art. 19, comma 2, del D.lgs. n. 165/2001, articolato come segue:

- trattamento economico fondamentale attribuito con espresso rinvio a quello applicato per i dirigenti dipendenti dell'Amministrazione comunale con rapporto a tempo indeterminato, quale desumibile dal vigente sistema contrattuale nazionale ed integrativo,
- retribuzione di posizione, di coordinamento di struttura o di staff, nella misura di €.annui lordi per tredici mensilità, come convenuta con l'incaricato dirigente;
- retribuzione di risultato secondo le effettive disponibilità economiche dell'amministrazione in relazione alla costituzione del relativo fondo di alimentazione ed in applicazione delle vigenti disposizioni contrattuali e regolamentari;

Tanto ritenuto e premesso;

DISPONE

- di conferire, per le motivazioni espresse in narrativa, da ritenersi in questa sede integralmente richiamate e trasfuse, l'attribuzione di direzione dell'Area 5 – "Servizi Istituzionali e attività culturali ed economiche" dalla data odierna e per tutto il periodo di vigenza del Peg 2011, al Dirigente Dr. Fabio Baldi dipendente da questa amministrazione comunale iscritto a qualifica funzionale dirigenziale;

- di individuare il contenuto funzionale delle posizioni in oggetto, nonché la struttura organizzativa di preposizione, le risorse, e gli obiettivi come quelli riportati nel Peg/Pdo 2011, approvato con delibera della G.M. n.in data odierna;
- di attribuire al conferito Dirigente il trattamento retributivo quale in premessa determinato, da intendersi, in questa parte dispositiva, integralmente richiamato, con le correlate motivazioni specificative;
- di darsi atto che il trattamento economico di cui sopra riveste carattere strettamente specificativo ed espressivo della posizione dirigenziale rivestita, come in questa sede conferita, potendo risultare, peraltro, suscettibile di modificazioni, per le componenti non oggetto di disposizioni di salvaguardia, a seguito di successiva eventuale ridefinizione dell'incarico dirigenziale stesso, in puntuale attuazione delle vigenti disposizioni normative e delle clausole contrattuali disciplinanti la materia, in specie con riguardo al sistema retributivo di posizione e di risultato delineato dal vigente assetto normativo di fonte contrattuale e regolamentare;
- di darsi atto, ancora, che l'incarico dirigenziale conferito con il presente provvedimento può essere revocato ai sensi dell'art. 109, comma 1, del più volte menzionato T.U. delle leggi sull'ordinamento degli enti locali approvato con D. Lgs. n. 267/2000, ed è rinnovabile alla scadenza determinata, ai sensi delle disposizioni di cui al ridetto art. 75 del vigente "Regolamento sull'ordinamento degli uffici e servizi" in premessa richiamate;
- di darsi atto, da ultimo, che i contenuti del presente atto di conferimento, per le parti interessate ai sensi dell'art. 19, comma 2, del decreto legislativo 30 marzo 2001, n. 165, sono state oggetto di apposita negoziazione con il dirigente interessato dall'affidamento stesso, che qui in calce sottoscrive per condivisione dei contenuti provvedimenti pattuiti, ai sensi delle predette disposizioni.

Convenuto, letto e sottoscritto in data sotto riportata.

Bagno a Ripoli,

IL SINDACO
Luciano Bartolini

IL DIRIGENTE INCARICATO

Fabio Baldi

PEG 2011 * PEG 2011 * PEG 2011 * PEG 2011

Area 6 - Pianificazione e gestione del territorio e del paesaggio

Disposizione n. ... del

OGGETTO: Incarico di direzione dell'Area 6 – "Pianificazione e gestione del territorio e

del paesaggio” al Dirigente Avv. Eleonora Cisternino.

IL SINDACO

VISTO l'art. 50, comma 10, del T.U. delle leggi sull'ordinamento degli Enti Locali, approvato con decreto legislativo 18 agosto 2000, n. 267, che affida al Sindaco la competenza ad attribuire e definire gli incarichi dirigenziali, secondo le modalità ed i criteri stabiliti dagli artt. 109 e 110 del citato T.U., dallo statuto e dai regolamenti vigenti presso l'Amministrazione;

VISTO l'art. 109, comma 1, del sopra richiamato decreto legislativo n. 267/2000, dal quale, testualmente: *“6. Gli incarichi dirigenziali sono conferiti a tempo determinato, ai sensi dell'art. 50, comma 10, con provvedimento motivato e con le modalità fissate dal regolamento sull'ordinamento degli uffici e dei servizi, secondo criteri di competenza professionale, in relazione agli obiettivi indicati nel programma amministrativo del sindaco (...)”*;

ATTESO che l'art. 19, comma 1, del decreto legislativo 30 marzo 2001, n. 165, puntualmente prescrive: *“1. Per il conferimento di ciascun incarico di funzione dirigenziale e per il passaggio ad incarichi di funzioni dirigenziali diverse, si tiene conto della natura e delle caratteristiche dei programmi da realizzare, delle attitudini e della capacità professionale del singolo dirigente, anche in relazione ai risultati conseguiti in precedenza, applicando di norma il criterio della rotazione degli incarichi. Al conferimento degli incarichi e al passaggio ad incarichi diversi non si applica l'art. 2103 del codice civile.”* ;

CONSIDERATO quanto recato dal C.C.N.L. 23 dicembre 1999, afferente all'autonoma separata area di contrattazione collettiva per il personale con qualifica dirigenziale dipendente dalle amministrazioni pubbliche ricomprese nel comparto negoziale “Regioni - Autonomie locali”;

RICHIAMATO altresì l'art. 75 del vigente *“Regolamento sull'ordinamento degli uffici e servizi”*, approvato con atto di Giunta Comunale n. 163 del 30.10.2000, e succ. mod. e int. esecutivo;

PRESO ATTO dei contenuti organizzativi e di definizione degli assetti strutturali, adottati dalla Giunta Municipale, nell'ambito dell'annuale Piano Esecutivo di Gestione, in data odierna con deliberazione n. ., ai sensi dell'art. 30 del vigente *“Regolamento sull'ordinamento degli uffici e servizi”*;

RITENUTO, alla luce di quanto sopra di dover procedere all'attribuzione della direzione dell'Area 6 – “Pianificazione territorio e paesaggio” nella composizione prevista nel Piano Esecutivo di Gestione 2011, con decorrenza dalla data odierna e validità fino alla data di adozione del Peg 2012;

RICHIAMATE le proprie precedenti disposizioni n. 63 del 09.06.2009 con la quale si individuava il contraente con cui costituire un rapporto di lavoro ex art. 110 comma 1, del TUEL 267/2000 nella persona dell'Avv. Eleonora Cisternino, e n. 121 del 28/12/2009 con la quale si prorogava detto rapporto di lavoro, stipulando conseguentemente la modifica al contratto individuale di lavoro a tempo determinato di diritto pubblico, fino alla data di scadenza del mandato elettorale in essere;

VALUTATO ai suespressi fini che, in relazione alle esigenze gestionali e funzionali di questo Ente, per il perseguimento degli obiettivi che lo stesso ha formulato e si è prefisso nel Peg 2011, si rende opportuno procedere al conferimento dell'incarico di cui al comma precedente al

Dirigente dipendente a tempo determinato da questa Amministrazione comunale **Avv. Eleonora Cisternino**, in considerazione delle motivazioni inerenti al curriculum professionale, alle attitudini all'assunzione dell'incarico, nonché alla professionalità ed all'esperienza già acquisita nell'Ente in relazione a posizioni organizzative di natura dirigenziale precedentemente ricoperte;

RITENUTO, per quanto concerne i contenuti organizzativi, giuridici e sostanziali degli incarichi di che trattasi, di far riferimento a quelli indicati nel Piano esecutivo di gestione dell'esercizio 2011;

ADOTTATO quale congruo ed opportuno, nella fase di affidamento dell'incarico dirigenziale di cui sopra, in applicazione dei vigenti criteri di determinazione della retribuzione di posizione e di risultato afferenti alla posizione dirigenziale di cui trattasi, ai sensi dell'art. 14 del C.C.N.L. 23 dicembre 1999 applicare un corrispondente trattamento economico, decorrente dalla data di adozione del presente atto, quale convenuto con l'incaricato a mente dell'art. 19, comma 2, del D.lgs. n. 165/2001, articolato come segue:

- trattamento economico fondamentale attribuito con espresso rinvio a quello applicato per i dirigenti dipendenti dell'Amministrazione comunale con rapporto a tempo determinato, quale desumibile dal vigente sistema contrattuale nazionale ed integrativo,
- retribuzione di posizione, di coordinamento di struttura o di staff, nella misura di €. annui lordi per tredici mensilità, come convenuta con l'incaricato dirigente;
- retribuzione di risultato secondo le effettive disponibilità economiche dell'amministrazione in relazione alla costituzione del relativo fondo di alimentazione ed in applicazione delle vigenti disposizioni contrattuali e regolamentari;

Tanto ritenuto e premesso;

DISPONE

- di conferire, per le motivazioni espresse in narrativa, da ritenersi in questa sede integralmente richiamate e trasfuse, l'attribuzione di direzione dell'Area 6 – "Pianificazione e gestione del territorio e del paesaggio" dalla data odierna e per tutto il periodo di vigenza del Peg 2011, al Dirigente Avv. Eleonora Cisternino dipendente a tempo determinato di questa amministrazione comunale ascritto a qualifica funzionale dirigenziale;
- di individuare il contenuto funzionale delle posizioni in oggetto, nonché la struttura organizzativa di preposizione, le risorse, e gli obiettivi come quelli riportati nel Peg/Pdo 2011, approvato con delibera della G.M. n.in data odierna;
- di attribuire al conferito Dirigente il trattamento retributivo quale in premessa determinato, da intendersi, in questa parte dispositiva, integralmente richiamato, con le correlate motivazioni specificative;
- di darsi atto che il trattamento economico di cui sopra riveste carattere strettamente specificativo ed espressivo della posizione dirigenziale rivestita, come in questa sede conferita, potendo risultare, peraltro, suscettibile di modificazioni, per le componenti non oggetto di disposizioni di salvaguardia, a seguito di successiva eventuale ridefinizione dell'incarico dirigenziale stesso, in puntuale attuazione delle vigenti disposizioni normative e delle clausole contrattuali disciplinanti la materia, in specie con riguardo al sistema retributivo di posizione e di risultato delineato dal vigente assetto normativo di fonte contrattuale e regolamentare;
- di darsi atto, ancora, che l'incarico dirigenziale conferito con il presente provvedimento può essere revocato ai sensi dell'art. 109, comma 1, del più volte menzionato T.U. delle leggi sull'ordinamento degli enti locali approvato con D. Lgs. n. 267/2000, ed è rinnovabile alla

scadenza determinata, ai sensi delle disposizioni di cui al ridetto art. 75 del vigente "Regolamento sull'ordinamento degli uffici e servizi" in premessa richiamate;

- di darsi atto, da ultimo, che i contenuti del presente atto di conferimento, per le parti interessate ai sensi dell'art. 19, comma 2, del decreto legislativo 30 marzo 2001, n. 165, sono state oggetto di apposita negoziazione con il dirigente interessato dall'affidamento stesso, che qui in calce sottoscrive per condivisione dei contenuti provvedimenti pattuiti, ai sensi delle predette disposizioni.

Convenuto, letto e sottoscritto in data sotto riportata.

Bagno a Ripoli,

IL SINDACO
Luciano Bartolini

IL DIRIGENTE INCARICATO
Eleonora Cisternino

PEG 2011 * PEG 2011 * PEG 2011 * PEG 2011

RISORSE UMANE

DIREZIONE GENERALE

Resp.: Direttore Generale*

AREA 1

Resp.: Dirigente

<i>categoria</i>	<i>num. unità</i>	<i>note</i>
D3	1	
D1	1	
C	6	di cui: n. 1 con attivo contratto part-time 66,67%
B3	3	
B1	0	
Totale	11	

AREA 2

Resp.: Dirigente

<i>categoria</i>	<i>num. unità</i>	<i>note</i>
D3	4	
D1	7	di cui: n. 1 con attivo contratto part-time 83,33%
C	8	di cui: n. 1 con attivo contratto part-time 30,55%
B3	12	
B1	13	
Totale	44	

AREA 3

Resp.: Dirigente

<i>categoria</i>	<i>num. unità</i>	<i>note</i>
D3	1	
D1	19	di cui: n. 1 con attivo contratto part-time 66,67%
C	3	
B3	14	
B1	2	
Totale	39	

AREA 4 e Uffici di Staff***		
Resp.: Dirigente*		
categoria	num. unità	note
D3	4 + 1 extradotazionale	di cui: n. 1 unità extradotazionale part time 50%
D1	4	
C	8	
B3	8	
B1	3	Di cui: n. 1 con attivo contratto part-time 80,55%
Totale	27 + 1 extradotazionale	

AREA 5		
Resp.: Dirigente		
categoria	num. unità	note
D3	2	di cui: n. 1 con attivo contratto part-time 83,33%
D1	4	di cui: n. 1 con attivo contratto part-time 69,44%
C	5	
B3	9	
B1	0	
Totale	20	

AREA 6		
Resp.: Dirigente		
categoria	num. unità	note
D3	1	
D1	5	
C	5	di cui: n. 1 con attivo contratto part-time 83,33%
B3	0	
B1	0	
Totale	11	

Direzione Generale - Settore Autonomo Polizia Municipale**		
categoria	num. unità	note
D3	2	
D1	4	di cui: n. 1 con attivo contratto part-time 50,00%
C	17	
B3	1	
B1	0	
Totale	24	

TOTALE: 176+1 extradotazionale

A tale organico si aggiungono n. 5 Dirigenti e il Direttore Generale

NOTE:

* Direttore Generale con incarico di dirigente dell'Area 4

** Fa riferimento alla Direzione Generale per gli aspetti di raccordo con la struttura organizzativa comunale

*** Gli uffici di Staff comprendono: Servizio programmazione e qualità; Segreteria del Sindaco e degli assessori – Cerimoniale; Ufficio di Piano.

pagina lasciata intenzionalmente bianca

RISORSE FINANZIARIE

Legenda

Meccanografico

indica la Risorsa/Intervento

Voce

indica il capitolo di Entrata/Spesa

Descrizione Voce

descrizione Capitolo di Entrata/Spesa

Stanz. orig. 2011

indica lo stanziamento per il 2011

PARTE ENTRATA					
ASSEGNATARIO 01 01 01 00 <i>Gestione delle risorse economiche finanziarie</i>					
Meccanografico	Voce	Descrizione Voce	Stanz. orig. 2011		
2010060	13690.00.00	CONTRIBUTO ORDINARIO	1.442.000,00		
2010060	13700.00.00	CONTRIBUTI ERARIALI ANNI PREGRESSI	0,00		
2010062	13710.00.00	CONTRIBUTO PER LO SVILUPPO DEGLI INVESTIMENTI	260.000,00		
2010066	13730.00.00	CONTRIBUTO CONSOLIDATO	670.800,00		
2010074	00020.07.00	ALTRI CONTRIBUTI STATALI GENERALI	84.000,00		
2010074	00020.09.00	INTERVENTO SOSTEGNO COMUNI ART. 14 COMMA 13 DL 78/2010	100.000,00		
2010074	17294.00.00	RIMBORSO STATALE INDENNIZZO PER ESTINZIONE ANTICIPATA MUTUI	0,00		
2010074	17319.00.00	CONTRIBUTI PER FUNZIONI TRASFERITE DALLO STATO D.LGS.112/98	14.500,00		
Totale Titolo 2			2.571.300,00		
3030282	15790.00.00	INTERESSI ATTIVI DA CASSA DEPOSITI E PRESTITI	21.000,00		
3030282	15791.00.00	INTERESSI ATTIVI DA BANCA D'ITALIA	0,00		
3030284	00015.07.00	INTERESSI ATTIVI OPERAZIONI DI GESTIONE ATTIVA DELLA LIQUIDITA'	0,00		
3030284	15810.00.00	INTERESSI ATTIVI	10.000,00		
3050310	15870.00.00	RIMBORSO DALLA CASSA DEPOSITI E PRESTITI A SEGUITO RIDETERMINAZIONE DI 0000	0,00		
3050310	15890.00.00	RIMBORSO DALL'I.N.P.D.A.P. PER RIDETERMINAZIONE MUTUO 0000	0,00		
3050310	15930.00.00	RECUPERO I.V.A. SU SERVIZIO DI TRASPORTO PUBBLICO LOCALE	18.000,00		
3050310	17304.00.00	RECUPERO I.V.A. SU SERVIZI GENARALI	227.000,00		
3050316	16150.00.00	RECUPERI E RIMBORSI DIVERSI	71.800,00		
3050316	16170.00.00	RECUPERI E RIMBORSI DIVERSI RILEVANTI I.V.A.	13.000,00		
3050360	16350.00.00	CONCORSO DI PRIVATI PER INTERVENTI IN CAMPO CULTURALE	24.000,00		
Totale Titolo 3			384.800,00		
4020432	16590.00.00	QUOTA FONDO ORDINARIO STATALE PER GLI INVESTIMENTI	0,00		
4060504	00016.07.00	RISCOSSIONI DA OPERAZIONI DI GESTIONE ATTIVA DELLA LIQUIDITA' 0000	0,00		
Totale Titolo 4			0,00		
5010550	16910.00.00	ANTICIPAZIONI DI CASSA 0000	0,00		
5030602	16950.00.00	ASSUNZIONE DI MUTUI CON LA CASSA DEPOSITI E PRESTITI	1.780.000,00		
5030604	16970.00.00	ASSUNZIONE DI MUTUI DA ENTI DEL SETTORE PUBBLICO	0,00		
5030606	16990.00.00	ASSUNZIONE DI MUTUI DA AZIENDE DI CREDITO	0,00		
5040101	00005.06.00	REISCRIZIONE PER DEVOLUZIONE FONDI OPERE FINANZITE CON B.O.C. 0000	0,00		
5040101	00040.05.00	EMISSIONE PRESTITI OBBLIGAZIONARI (B.O.C.) 0000	0,00		
Totale Titolo 5			1.780.000,00		
6020000	17030.00.00	RITENUTE ERARIALI	1.200.000,00		

PARTE ENTRATA					
ASSEGNATARIO 01 01 01 00 <i>Gestione delle risorse economiche finanziarie</i>					
Meccanografico	Voce	Descrizione Voce	Stanz. orig. 2011		
6040000	17070.00.00	DEPOSITI CAUZIONALI	200.000,00		
6040000	17090.00.00	RECUPERO DEPOSITI CAUZIONALE PROPRI	80.000,00		
6050000	17110.00.00	RIMBORSO SPESE PER SERVIZI PER CONTO DI TERZI	1.000.000,00		
6070000	17150.00.00	DEPOSITI PER SPESE CONTRATTUALI	20.000,00		
		Totale Titolo 6	2.500.000,00		
		TOTALE ASSEGNATARIO	7.236.100,00		

PARTE ENTRATA					
ASSEGNATARIO 01 01 03 00 <i>Economato e patrimonio</i>					
Meccanografico	Voce	Descrizione Voce	Stanz. orig. 2011		
3020252	15690.00.00	FITTI REALI DI TERRENI	10.000,00		
3020254	15710.00.00	FITTI REALI DI FABBRICATI	155.000,00		
Totale Titolo 3			165.000,00		
4010407	16470.00.00	ALIENAZIONE BENI MOBILI	0,00		
Totale Titolo 4			0,00		
6060000	17130.00.00	RIMBORSO DI ANTICIPAZIONE DI FONDI PER IL SERVIZIO ECONOMATO	41.316,00		
Totale Titolo 6			41.316,00		
TOTALE ASSEGNATARIO			206.316,00		

PARTE ENTRATA					
ASSEGNATARIO 01 01 04 00 Gestione risorse tributarie					
Meccanografico	Voce	Descrizione Voce	Stanz. orig. 2011		
1010012	00061.06.00	"RECUPERO PERDITE I.C.I. SU IMMOBILI CAT." "D" "- ART.64, COMMA 1, L.388	0,00		
1010012	13390.00.00	IMPOSTA COMUNALE SUGLI IMMOBILI (ICI)	3.520.000,00		
1010013	13330.00.00	COMPARTICIPAZIONE I.R.P.E.F.	400.000,00		
1010013	13350.00.00	ADDIZIONALE COMUNALE FACOLTATIVA I.R.P.E.F.	2.510.000,00		
1010013	13360.00.00	ADDIZIONALE COMUNALE FACOLTATIVA I.R.P.E.F. ANNI PREGRESSI	0,00		
1010014	13430.00.00	ADDIZIONALE COMUNALE SUL CONSUMO DI ENERGIA ELETTRICA	360.000,00		
1010018	00053.03.00	IMPOSTA COMUNALE PUBBLICITA' SU VEICOLI ED INSEGNE DI ESERCIZIO EX ART.10 C.3° L.448/01	0,00		
1010018	13410.00.00	IMPOSTA COMUNALE SULLA PUBBLICITA'	90.000,00		
1010019	13470.00.00	RECUPERO IMPOSTA COMUNALE SUGLI IMMOBILI (ICI)	250.000,00		
1010019	13490.00.00	RECUPERO IMPOSTA COMUNALE I.C.I.A.P.	0,00		
1010019	13510.00.00	RECUPERO IMPOSTA I.N.V.I.M.	0,00		
1020032	13550.00.00	TASSA PER L' OCCUPAZIONE DI SPAZI ED AREE PUBBLICHE	220.000,00		
1020034	13590.00.00	TASSA SMALTIMENTO RIFIUTI SOLIDI URBANI INTERNI	4.640.000,00		
1020035	13630.00.00	RECUPERO TASSE COMUNALI (T.A.R.S.U.)	304.000,00		
1020036	13610.00.00	ADDIZIONALE ERARIALE SULLA TASSA SMALTIMENTO RIFIUTI	496.000,00		
1030045	13650.00.00	DIRITTI SULLE PUBBLICHE AFFISSIONI	12.000,00		
1030048	13310.00.00	QUOTA GETTITO IMPOSTA REGIONALE SULLE ATTIVITA' PRODUTTIVE (I.R.A.P.)	0,00		
Totale Titolo 1			12.802.000,00		
2010074	00050.08.00	CONTRIBUTO STATALE MINORI INTROITI I.C.I.	2.185.000,00		
2010074	00050.09.00	RECUPERO PERDITE I.C.I. SU IMMOBILI CAT."D" "- ART.64, COMMA 1, L.388	93.000,00		
2010074	00051.08.00	RIMBORSO ERARIALE TARSU DELLE SCUOLE	19.000,00		
2010074	00053.02.00	TRASFERIMENTO STATALE MINORE IMPOSTA COMUNALE PUBBLICITA' SU VEICOLI ED INSEGNE EX ART.10 C.3° L.448/01	18.000,00		
2010074	17293.00.00	CONTRIBUTO STATALE MINORI ENTRATE I.C.I. ANNI PREGRESSI	223.000,00		
Totale Titolo 2			2.538.000,00		
3020047	13450.00.00	CANONE OCCUPAZIONE SPAZI E AREE PUBBLICHE (C.O.S.A.P.) 0000	0,00		
3050310	15910.00.00	RIMBORSO DALLO STATO QUOTA I.C.I. 1993 0000	0,00		
Totale Titolo 3			0,00		
TOTALE ASSEGNATARIO			15.340.000,00		

PARTE SPESA					
ASSEGNATARIO 01 01 00 00 AREA GESTIONE DELLE RISORSE					
Meccanografico	Voce	Descrizione Voce	Stanz. orig. 2011		
1010103	00244.01.00	FORMAZIONE ED AGGIORNAMENTO DEL PERSONALE-AREA 1 "GESTIONE DELLE RISORSE"	0,00		
Totale Servizio 01.01			0,00		
Totale Titolo 1			0,00		
2010305	09353.00.00	ATTREZZATURE - AREA 1 "GESTIONE DELLE RISORSE" <i>Delega da 01.99.01.00</i>	0,00		
2010305	17306.00.00	MOBILI ED ARREDI - AREA 1 "GESTIONE DELLE RISORSE" <i>Delega da 01.99.01.00</i>	0,00		
Totale Servizio 01.03			0,00		
Totale Titolo 2			0,00		
TOTALE ASSEGNATARIO			0,00		

PARTE SPESA					
ASSEGNATARIO 01 01 01 00 Gestione delle risorse economiche finanziarie					
Meccanografico	Voce	Descrizione Voce	Stanz. orig. 2011		
1010106	00367.00.00	INTERESSI PASSIVI MUTUI CASSA DD.PP. 0000	0,00		
Totale Servizio 01.01			0,00		
1010205	00690.00.00	DIRITTI DI SEGRETERIA DA VERSARE ALL'AGENZIA GESTIONE ALBO SEGRETARI COMUNALI	2.000,00		
Totale Servizio 01.02			2.000,00		
1010303	00900.00.00	FORMAZIONE AGGIORNAMENTO DEL PERSONALE	0,00		
1010303	00920.00.00	SPESE DI TESORERIA	7.000,00		
1010303	00925.00.00	PRESTAZIONI DI SERVIZI DIVERSE - SERVIZIO ECONOMICO FINANZIARIO	3.500,00		
1010303	00930.00.00	CONSULENZA FISCALE 0000	0,00		
1010303	00940.00.00	PUBBLICAZIONE BILANCI	2.000,00		
1010306	00040.07.00	PENALI PER ESTINZIONE ANTICIPATA MUTUI AZIENDE DI CREDITO 0000	0,00		
1010306	00042.05.00	INTERESSI PASSIVI SU PRESTITI OBBLIGAZIONARI 0000	0,00		
1010306	00062.08.00	PENALI PER ESTINZIONE ANTICIPATA MUTUI CASSA DD.PP.	40.000,00		
1010306	00950.00.00	INTERESSI PASSIVI PER ANTICIPAZIONE DI TESORERIA 0000	0,00		
1010308	17339.00.00	RIMBORSO ALLO STATO RATE ANTICIPATE MUTUI 0000	0,00		
Totale Servizio 01.03			52.500,00		
1010406	01214.00.00	INTERESSI PASSIVI MUTUI CASSA DD.PP. 0000	0,00		
Totale Servizio 01.04			0,00		
1010506	00009.07.00	INTERESSI PASSIVI MUTUI AZIENDE DI CREDITO	5.342,00		
1010506	01560.00.00	INTERESSI PASSIVI MUTUI CASSA DD.PP.	32.855,00		
1010506	01561.00.00	INTERESSI PASSIVI MUTUI ENTI DEL SETTORE PUBBLICO 0000	0,00		
Totale Servizio 01.05			38.197,00		
1010606	01900.00.00	INTERESSI PASSIVI MUTUI AZIENDE DI CREDITO 0000	0,00		
Totale Servizio 01.06			0,00		
1010705	02210.00.00	QUOTA DIRITTI DI STATO CIVILE DA VERSARE ALLO STATO 0000	0,00		
Totale Servizio 01.07			0,00		
1010806	17294.00.00	INTERESSI PASSIVI MUTUI CASSA DD.PP.	9.730,00		
1010807	02510.00.00	IVA A DEBITO DA VERSARE ALL'ERARIO	85.000,00		

PARTE SPESA					
ASSEGNATARIO 01 01 01 00 <i>Gestione delle risorse economiche finanziarie</i>					
Meccanografico	Voce	Descrizione Voce	Stanz. orig. 2011		
1010808	17236.00.00	SCARTI PER ARROTONDAMENTI DI EURO 0000	0,00		
1010811	02530.00.00	FONDO DI RISERVA	137.846,00		
Totale Servizio 01.08			232.576,00		
1030106	02888.00.00	INTERESSI PASSIVI MUTUI CASSA DD.PP. 0000	0,00		
Totale Servizio 03.01			0,00		
1030306	03158.00.00	INTERESSI PASSIVI MUTUI CASSA DD.PP. 0000	0,00		
Totale Servizio 03.03			0,00		
1040106	03340.00.00	INTERESSI PASSIVI MUTUI CASSA DD.PP.	36.739,00		
1040106	03350.00.00	INTERESSI PASSIVI MUTUI CON AZIENDE DI CREDITO	4.107,00		
Totale Servizio 04.01			40.846,00		
1040206	04080.00.00	INTERESSI PASSIVI MUTUI CASSA DD.PP .	28.828,00		
1040206	04090.00.00	INTERESSI PASSIVI MUTUI ENTI DEL SETTORE PUBBLICO 0000	0,00		
1040206	04100.00.00	INTERESSI PASSIVI MUTUI AZIENDE DI CREDITO	1.388,00		
Totale Servizio 04.02			30.216,00		
1040306	00011.07.00	INTERESSI PASSIVI MUTUI AZIENDE DI CREDITO	2.775,00		
1040306	04200.00.00	INTERESSI PASSIVI MUTUI CASSA DD.PP .	41.866,00		
1040306	04210.00.00	INTERESSI PASSIVI MUTUI ENTI DEL SETTORE PUBBLICO 0000	0,00		
Totale Servizio 04.03			44.641,00		
1040506	04545.00.00	INTERESSI PASSIVI MUTUI CASSA DD.PP.	3.669,00		
1040506	04828.00.00	INTERESSI PASSIVI MUTUI CASSA DD.PP. 0000	0,00		
Totale Servizio 04.05			3.669,00		
1050106	05370.00.00	INTERESSI PASSIVI MUTUI CASSA DD.PP.	6.694,00		
Totale Servizio 05.01			6.694,00		
1050206	05630.00.00	INTERESSI PASSIVI MUTUI CASSA DD.PP 0000	0,00		
1050206	05632.00.00	INTERESSI PASSIVI MUTUI ENTI DEL SETTORE PUBBLICO 0000	0,00		
Totale Servizio 05.02			0,00		

PARTE SPESA					
ASSEGNATARIO 01 01 01 00 <i>Gestione delle risorse economiche finanziarie</i>					
Meccanografico	Voce	Descrizione Voce	Stanz. orig. 2011		
1060206	05635.00.00	INTERESSI PASSIVI MUTUI CASSA DD.PP.	15.001,00		
1060206	05740.00.00	INTERESSI PASSIVI MUTUI ENTI DEL SETTORE PUBBLICO 0000	0,00		
<i>Totale Servizio 06.02</i>			15.001,00		
1080106	06210.00.00	INTERESSI PASSIVI MUTUI CASSA DD.PP.	149.896,00		
1080106	06220.00.00	INTERESSI PASSIVI MUTUI ENTI SETTORE PUBBLICO 0000	0,00		
1080106	06230.00.00	INTERESSI PASSIVI MUTUI AZIENDE DI CREDITO	23.310,00		
<i>Totale Servizio 08.01</i>			173.206,00		
1080206	06440.00.00	INTERESSI PASSIVI MUTUI CASSA DD.PP.	49.261,00		
1080206	06450.00.00	INTERESSI PASSIVI MUTUI ENTI DEL SETTORE PUBBLICO 0000	0,00		
1080206	06460.00.00	INTERESSI PASSIVI MUTUI AZIENDE DI CREDITO 0000	0,00		
<i>Totale Servizio 08.02</i>			49.261,00		
1080306	06509.00.00	INTERESSI PASSIVI MUTUI CASSA DD.PP. 0000	0,00		
1080306	06510.00.00	INTERESSI PASSIVI MUTUI AZIENDE DI CREDITO 0000	0,00		
<i>Totale Servizio 08.03</i>			0,00		
1090206	06809.00.00	INTERESSI PASSIVI MUTUI CASSA DD.PP.	13.395,00		
1090206	06810.00.00	INTERESSI PASSIVI MUTUI AZIENDE DI CREDITO 0000	0,00		
<i>Totale Servizio 09.02</i>			13.395,00		
1090306	06825.00.00	INTERESSI PASSIVI MUTUI CASSA DD.PP. 0000	0,00		
<i>Totale Servizio 09.03</i>			0,00		
1090406	06940.00.00	INTERESSI PASSIVI MUTUI CASSA DD.PP.	21.825,00		
1090406	06950.00.00	INTERESSI PASSIVI MUTUI ENTI DEL SETTORE PUBBLICO 0000	0,00		
1090406	06960.00.00	INTERESSI PASSIVI MUTUI AZIENDE DI CREDITO 0000	0,00		
<i>Totale Servizio 09.04</i>			21.825,00		
1090506	07010.00.00	INTERESSI PASSIVI MUTUI AZIENDE DI CREDITO	0,00		
<i>Totale Servizio 09.05</i>			0,00		
1090606	07150.00.00	INTERESSI PASSIVI MUTUI CASSA DD.PP.	6.330,00		

PARTE SPESA					
ASSEGNATARIO 01 01 01 00 <i>Gestione delle risorse economiche finanziarie</i>					
Meccanografico	Voce	Descrizione Voce	Stanz. orig. 2011		
1090606	07160.00.00	INTERESSI PASSIVI MUTUI ENTI DEL SETTORE PUBBLICO 0000	0,00		
1090606	07170.00.00	INTERESSI PASSIVI MUTUI AZIENDE DI CREDITO 0000	0,00		
Totale Servizio 09.06			6.330,00		
1100106	00010.07.00	INTERESSI PASSIVI MUTUI AZIENDE DI CREDITO	1.908,00		
1100106	07684.00.00	INTERESSI PASSIVI MUTUI CASSA DD.PP.	8.696,00		
Totale Servizio 10.01			10.604,00		
1100406	17230.00.00	INTERESSI PASSIVI MUTUI CASSA DD.PP. 0000	0,00		
Totale Servizio 10.04			0,00		
1100506	08420.00.00	INTERESSI PASSIVI MUTUI CASSA DD.PP.	193,00		
1100506	08430.00.00	INTERESSI PASSIVI MUTUI ENTI DEL SETTORE PUBBLICO 0000	0,00		
1100506	08440.00.00	INTERESSI PASSIVI MUTUI AZIENDE DI CREDITO 0000	0,00		
Totale Servizio 10.05			193,00		
1120106	08980.00.00	INTERESSI PASSIVI MUTUI AZIENDE DI CREDITO 0000	0,00		
Totale Servizio 12.01			0,00		
Totale Titolo 1			741.154,00		
2010305	09350.00.00	SOFTWARE CONTABILITA' 0000	0,00		
2010305	09351.00.00	ARREDI 0000	0,00		
2010305	09354.00.00	AUTOMEZZI 0000	0,00		
2010306	17316.00.00	INCARICHI PROFESSIONALI ESTERNI 0000	0,00		
2010310	00017.07.00	VERSAMENTI PER OPERAZIONI DI GESTIONE ATTIVA DELLA LIQUIDITA'	0,00		
Totale Servizio 01.03			0,00		
2010808	09920.00.00	PARTECIPAZIONE AZIONARIA C.I.E.D. 0000	0,00		
Totale Servizio 01.08			0,00		
Totale Titolo 2			0,00		
3010301	13000.00.00	RIMBORSO PER ANTICIPAZIONI DI CASSA 0000	0,00		

PARTE SPESA					
ASSEGNATARIO 01 01 01 00 <i>Gestione delle risorse economiche finanziarie</i>					
Meccanografico	Voce	Descrizione Voce	Stanz. orig. 2011		
3010302	13005.00.00	RIMBORSO DI FINANZIAMENTI A BREVE TERMINE 0000	0,00		
3010303	13006.00.00	RIMBORSO DI QUOTE CAPITALI MUTUI ALLA CASSA DEPOSITI E PRESTITI	604.982,00		
3010303	13007.00.00	RIMBORSO DI QUOTE CAPITALE DI MUTUI AD ALTRI ENTI DEL SETTORE PUBBLICO 0000	0,00		
3010303	13012.00.00	RIMBORSO DI QUOTE CAPITALE DI MUTUI AD AZIENDE DI CREDITO	43.616,00		
3010303	13033.00.00	ESTINZIONE MUTUI AZIENDE DI CREDITO 0000	0,00		
3010303	13037.00.00	ESTINZIONE MUTUI CASSA DD.PP.	1.427.000,00		
3010304	00041.05.00	RIMBORSO PRESTITI OBBLIGAZIONARI (B.O.C.) 0000	0,00		
Totale Servizio 01.03			2.075.598,00		
Totale Titolo 3			2.075.598,00		
4000002	13060.00.00	RITENUTE ERARIALI	1.200.000,00		
4000004	13080.00.00	RESTITUZIONE DI DEPOSITI CAUZIONALI	200.000,00		
4000004	13081.00.00	DEPOSITI CAUZIONALI PROPRI	80.000,00		
4000005	13090.00.00	SPESE PER SERVIZI PER CONTO DI TERZI	1.000.000,00		
4000007	13110.00.00	RESTITUZIONE DI DEPOSITI PER SPESE CONTRATTUALI	20.000,00		
Totale Servizio 00.00			2.500.000,00		
Totale Titolo 4			2.500.000,00		
TOTALE ASSEGNATARIO			5.316.752,00		

PARTE SPESA					
ASSEGNATARIO 01 01 03 00 <i>Economato e patrimonio</i>					
Meccanografico	Voce	Descrizione Voce	Stanz. orig. 2011		
1010102	00135.00.00	VESTIARIO PERSONALE DI RAPPRESENTANZA	1.500,00		
1010104	00331.00.00	CANONE DI LOCAZIONE PER UFFICI DI RETE 0000	0,00		
1010109	00375.00.00	AMMORTAMENTO BENI MOBILI 0000	0,00		
1010109	00376.00.00	AMMORTAMENTO BENI IMMOBILI 0000	0,00		
1010109	00377.00.00	AMMORTAMENTO BENI MOBILI 0000	0,00		
1010109	00378.00.00	AMMORTAMENTO BENI IMMOBILI 0000	0,00		
Totale Servizio 01.01			1.500,00		
1010202	00470.00.00	SPESE PER IL VESTIARIO DI SERVIZIO AL PERSONALE 0000	0,00		
1010203	00542.00.00	RILEGATURA REGISTRI	1.000,00		
1010209	00710.00.00	AMMORTAMENTO BENI IMMOBILI 0000	0,00		
1010209	00720.00.00	AMMORTAMENTO BENI MOBILI 0000	0,00		
Totale Servizio 01.02			1.000,00		
1010302	00016.03.00	VESTIARIO PERSONALE	0,00		
1010302	00780.00.00	CARBURANTI E LUBRIFICANTI PER AUTOVEICOLI	7.100,00		
1010302	00785.00.00	PUBBLICAZIONI E SOFTWARE BILANCIO	4.500,00		
1010302	00790.00.00	CARTA STAMPATI MANIFESTI E CANCELLERIA	30.000,00		
1010303	00011.03.00	PRESTAZIONI DI FACCHINAGGIO	4.000,00		
1010303	00820.00.00	MANUTENZIONE ATTREZZATURE	9.000,00		
1010303	00840.00.00	SPESE TELEFONICHE UFFICI COMUNALI	62.500,00		
1010303	00850.00.00	RISCALDAMENTO UFFICI COMUNALI	54.400,00		
1010303	00860.00.00	ACQUA POTABILE UFFICI COMUNALI	10.000,00		
1010303	00870.00.00	ENERGIA ELETTRICA UFFICI COMUNALI	41.000,00		
1010303	00880.00.00	PULIZIA LOCALI - UFFICI COMUNALI	36.000,00		
1010303	17185.00.00	MANUTENZIONE ARREDI	1.000,00		
1010304	00945.00.00	NOLEGGIO ATTREZZATURE	39.000,00		
1010307	00956.00.00	ONERI FISCALI-SERVIZIO ECONOMATO	5.500,00		
1010309	00960.00.00	AMMORTAMENTO BENI IMMOBILI 0000	0,00		
1010309	00970.00.00	AMMORTAMENTO BENI MOBILI 0000	0,00		
1010309	17187.02.00	AMMORTAMENTO BENI MOBILI 0000	0,00		
Totale Servizio 01.03			304.000,00		
1010403	01101.00.00	SERVIZIO DI RISCOSSIONE E MANUTENZIONE PARCOMETRI	3.800,00		
1010409	01230.00.00	AMMORTAMENTO BENI IMMOBILI 0000	0,00		
1010409	01240.00.00	AMMORTAMENTO BENI MOBILI 0000	0,00		
Totale Servizio 01.04			3.800,00		

PARTE SPESA					
ASSEGNATARIO 01 01 03 00 <i>Economato e patrimonio</i>					
Meccanografico	Voce	Descrizione Voce	Stanz. orig. 2011		
1010502	01320.00.00	SPESE PER IL VESTIARIO DI SERVIZIO AL PERSONALE - CENTRO OPERATIVO	17.000,00		
1010502	01350.00.00	CARBURANTI E LUBRIFICANTI MEZZI OPERATIVI SERVIZIO CENTRO OPERATIVO	26.400,00		
1010503	01401.00.00	REVISIONI MEZZI OPERATIVI	1.700,00		
1010503	01401.01.00	REVISIONI AUTOVEICOLI	1.300,00		
1010503	01440.00.00	SPESE TELEFONICHE - CENTRO OPERATIVO	11.000,00		
1010503	01450.00.00	RISCALDAMENTO - CENTRO OPERATIVO	23.200,00		
1010503	01460.00.00	ACQUA POTABILE - CENTRO OPERATIVO	2.500,00		
1010503	01470.00.00	ENERGIA ELETTRICA - CENTRO OPERATIVO	19.500,00		
1010503	01480.00.00	PULIZIA LOCALI - CENTRO OPERATIVO	4.700,00		
1010503	01481.00.00	ONERI CONDOMINIALI	7.500,00		
1010503	17198.00.00	PEDAGGI AUTOSTRADALI E TELEPASS	2.500,00		
1010504	01550.00.00	CANONI LOCAZIONE	26.000,00		
1010507	01570.00.00	TASSA DI PROPRIETA' MEZZI OPERATIVI	8.900,00		
1010507	01570.01.00	TASSA DI PROPRIETA' AUTOVEICOLI	4.100,00		
1010509	01590.00.00	AMMORTAMENTO BENI IMMOBILI 0000	0,00		
1010509	01600.00.00	AMMORTAMENTO BENI MOBILI 0000	0,00		
Totale Servizio 01.05			156.300,00		
1010602	01690.00.00	SPESE PER VESTIARIO DI SERVIZIO AL PERSONALE 0000	0,00		
1010603	01762.00.00	SVILUPPO MATERIALE FOTOGRAFICO	500,00		
1010604	01895.00.00	CANONI LOCAZIONE	12.500,00		
1010607	01911.00.00	ONERI FISCALI 0000	0,00		
1010609	01920.00.00	AMMORTAMENTO BENI IMMOBILI 0000	0,00		
1010609	01930.00.00	AMMORTAMENTO BENI MOBILI 0000	0,00		
Totale Servizio 01.06			13.000,00		
1010703	02190.00.00	RILEGATURA REGISTRI	1.000,00		
1010709	02240.00.00	AMMORTAMENTO BENI IMMOBILI 0000	0,00		
1010709	02250.00.00	AMMORTAMENTO BENI MOBILI 0000	0,00		
Totale Servizio 01.07			1.000,00		
1010803	02507.00.00	PRESTAZIONI DI FACCHINAGGIO 0000	0,00		
1010804	02508.00.00	QUOTA PARTE FITTO LOCALI UFFICIO CIRCOSCRIZIONALE DI COLLOCAMENTO AL 0000	0,00		
1010809	02490.00.00	AMMORTAMENTO BENI IMMOBILI 0000	0,00		
1010809	02500.00.00	AMMORTAMENTO BENI MOBILI 0000	0,00		
Totale Servizio 01.08			0,00		

PARTE SPESA					
ASSEGNATARIO 01 01 03 00 <i>Economato e patrimonio</i>					
Meccanografico	Voce	Descrizione Voce	Stanz. orig. 2011		
1030102	02610.00.00	SPESA PER VESTIARIO DI SERVIZIO AL PERSONALE POLIZIA MUNICIPALE	24.000,00		
1030102	02640.00.00	CARBURANTI E LUBRIFICANTI SERVIZIO POLIZIA MUNICIPALE	18.100,00		
1030103	02750.00.00	SPESA TELEFONICHE - POLIZIA MUNICIPALE	9.200,00		
1030103	02760.00.00	RISCALDAMENTO - POLIZIA MUNICIPALE	8.800,00		
1030103	02765.00.00	ACQUA POTABILE - POLIZIA MUNICIPALE	2.000,00		
1030103	02770.00.00	ENERGIA ELETTRICA - POLIZIA MUNICIPALE	5.200,00		
1030103	02780.00.00	PULIZIA LOCALI - POLIZIA MUNICIPALE	5.100,00		
1030103	02790.00.00	ONERI CONDOMINIALI 0000	0,00		
1030103	02800.00.00	SVILUPPO MATERIALE FOTOGRAFICO	2.000,00		
1030104	02870.00.00	FITTI PASSIVI 0000	0,00		
1030109	02910.00.00	AMMORTAMENTO BENI IMMOBILI 0000	0,00		
1030109	02920.00.00	AMMORTAMENTO BENI MOBILI 0000	0,00		
Totale Servizio 03.01			74.400,00		
1030309	03130.00.00	AMMORTAMENTO BENI IMMOBILI 0000	0,00		
1030309	03140.00.00	AMMORTAMENTO BENI MOBILI 0000	0,00		
Totale Servizio 03.03			0,00		
1040102	03240.00.00	MATERIALI PER PULIZIE 0000	0,00		
1040103	03260.00.00	SPESA TELEFONICHE - SCUOLE MATERNE	9.300,00		
1040103	03270.00.00	RISCALDAMENTO - SCUOLE MATERNE	52.700,00		
1040103	03280.00.00	ACQUA POTABILE - SCUOLE MATERNE	6.000,00		
1040103	03290.00.00	ENERGIA ELETTRICA - SCUOLE MATERNE	24.700,00		
1040108	03355.00.00	UTENZE ESERCIZI PRECEDENTI 0000	0,00		
1040109	03360.00.00	AMMORTAMENTO BENI IMMOBILI 0000	0,00		
1040109	03370.00.00	AMMORTAMENTO BENI MOBILI 0000	0,00		
Totale Servizio 04.01			92.700,00		
1040202	03960.00.00	MATERIALI PER PULIZIE 0000	0,00		
1040203	03990.00.00	SPESA TELEFONICHE- SCUOLE ELEMENTARI	20.300,00		
1040203	04000.00.00	RISCALDAMENTO - SCUOLE ELEMENTARI	117.300,00		
1040203	04010.00.00	ACQUA POTABILE - SCUOLE ELEMENTARI	14.500,00		
1040203	04020.00.00	ENERGIA ELETTRICA SCUOLE ELEMENTARI	55.200,00		
1040208	04105.00.00	UTENZE ESERCIZI PRECEDENTI 0000	0,00		
1040209	04110.00.00	AMMORTAMENTO BENI IMMOBILI 0000	0,00		
1040209	04120.00.00	AMMORTAMENTO BENI MOBILI 0000	0,00		
Totale Servizio 04.02			207.300,00		

PARTE SPESA					
ASSEGNATARIO 01 01 03 00 <i>Economato e patrimonio</i>					
Meccanografico	Voce	Descrizione Voce	Stanz. orig. 2011		
1040303	04150.00.00	SPESE TELEFONICHE - SCUOLE MEDIE	23.900,00		
1040303	04160.00.00	RISCALDAMENTO - SCUOLE MEDIE	54.400,00		
1040303	04170.00.00	ACQUA POTABILE - SCUOLE MEDIE	5.000,00		
1040303	04180.00.00	ENERGIA ELETTRICA - SCUOLE MEDIE	30.700,00		
1040309	04220.00.00	AMMORTAMENTO BENI IMMOBILI 0000	0,00		
1040309	04230.00.00	AMMORTAMENTO BENI MOBILI 0000	0,00		
Totale Servizio 04.03			114.000,00		
1040502	04450.00.00	VESTIARIO PERSONALE SERVIZIO TRASPORTO SCOLASTICO (RILEVANTE AI FINI IVA)	4.500,00		
1040502	04470.00.00	CARBURANTI E LUBRIFICANTI (RILEVANTE AI FINI I.V.A.)-SERVIZIO TRASPORTO SCOLASTICO	26.400,00		
1040502	04640.00.00	VESTIARIO DI SERVIZIO AL PERSONALE (RILEVANTE AI FINI I.V.A.) 0000	0,00		
1040502	04651.00.00	MATERIALI PER MANUTENZIONE ATTREZZATURE REFEZIONE SCOLASTICA 0000	0,00		
1040502	04701.00.00	MATERIALI PER PULIZIE (RILEVANTE AI FINI I.V.A.) 0000	0,00		
1040502	04702.00.00	ACQUISTI ECONOMICI DI MATERIALE (RILEVANTE AI FINI I.V.A.) 0000	0,00		
1040503	04525.00.00	SPESE TELEFONICHE-SERVIZIO TRASPORTO SCOLASTICO (RILEVANTE AI FINI I.V.A.)	2.000,00		
1040503	04750.00.00	SPESE TELEFONICHE (RILEVANTE AI FINI I.V.A.) 0000	0,00		
1040503	04760.00.00	GAS METANO (RILEVANTE AI FINI I.V.A.) 0000	0,00		
1040503	04770.00.00	ACQUA POTABILE (RILEVANTE AI FINI I.V.A.) 0000	0,00		
1040503	04780.00.00	ENERGIA ELETTRICA (RILEVANTE AI FINI I.V.A.) 0000	0,00		
1040503	04790.00.00	PULIZIA LOCALI (RILEVANTE AI FINI I.V.A.) 0000	0,00		
1040503	05020.00.00	SPESE TELEFONICHE - ASSISTENZA SCOLASTICA	11.000,00		
1040503	05030.00.00	RISCALDAMENTO - ASSISTENZA SCOLASTICA	3.400,00		
1040503	05040.00.00	ACQUA POTABILE - ASSISTENZA SCOLASTICA	1.000,00		
1040503	05050.00.00	ENERGIA ELETTRICA - ASSISTENZA SCOLASTICA	4.000,00		
1040503	05060.00.00	PULIZIA LOCALI - ASSISTENZA SCOLASTICA	3.600,00		
1040504	04370.00.00	CANONI LOCAZIONE	46.000,00		
1040508	04841.00.00	UTENZE ESERCIZI PRECEDENTI (RILEVANTE AI FINI I.V.A.) 0000	0,00		
1040509	04380.00.00	AMMORTAMENTO BENI MOBILI 0000	0,00		
1040509	04564.00.00	AMMORTAMENTO BENI MOBILI 0000	0,00		
1040509	04850.00.00	AMMORTAMENTO BENI MOBILI 0000	0,00		
1040509	04851.00.00	AMMORTAMENTO BENI IMMOBILI 0000	0,00		
1040509	05110.00.00	AMMORTAMENTO BENI MOBILI 0000	0,00		
Totale Servizio 04.05			101.900,00		
1050102	05205.00.00	MATERIALI PER PULIZIE-SERVIZIO BIBLIOTECA COMUNALE	1.000,00		
1050103	05280.00.00	SPESE TELEFONICHE - BIBLIOTECA COMUNALE	9.200,00		
1050103	05290.00.00	RISCALDAMENTO - BIBLIOTECA COMUNALE	14.300,00		

PARTE SPESA					
ASSEGNATARIO 01 01 03 00 <i>Economato e patrimonio</i>					
Meccanografico	Voce	Descrizione Voce	Stanz. orig. 2011		
1050103	05300.00.00	ACQUA POTABILE - BIBLIOTECA COMUNALE	3.500,00		
1050103	05310.00.00	ENERGIA ELETTRICA - BIBLIOTECA COMUNALE	17.500,00		
1050103	05320.00.00	PULIZIA LOCALI - BIBLIOTECA COMUNALE	28.900,00		
1050109	05390.00.00	AMMORTAMENTO BENI IMMOBILI 0000	0,00		
1050109	05400.00.00	AMMORTAMENTO BENI MOBILI 0000	0,00		
Totale Servizio 05.01			74.400,00		
1050203	05530.00.00	SPESE TELEFONICHE 0000	0,00		
1050203	05540.00.00	RISCALDAMENTO 0000	0,00		
1050203	05550.00.00	ACQUA POTABILE 0000	0,00		
1050203	05560.00.00	ENERGIA ELETTRICA 0000	0,00		
1050209	05640.00.00	AMMORTAMENTO BENI MOBILI 0000	0,00		
1050209	05641.00.00	AMMORTAMENTO BENI IMMOBILI 0000	0,00		
Totale Servizio 05.02			0,00		
1060203	05690.00.00	SPESE TELEFONICHE 0000	0,00		
1060203	05700.00.00	GAS METANO 0000	0,00		
1060203	05710.00.00	ACQUA POTABILE 0000	0,00		
1060203	05720.00.00	ENERGIA ELETTRICA 0000	0,00		
1060209	05750.00.00	AMMORTAMENTO BENI IMMOBILI 0000	0,00		
1060209	05760.00.00	AMMORTAMENTO BENI MOBILI 0000	0,00		
Totale Servizio 06.02			0,00		
1060309	05972.00.00	AMMORTAMENTO BENI IMMOBILI 0000	0,00		
1060309	05973.00.00	AMMORTAMENTO BENI MOBILI 0000	0,00		
Totale Servizio 06.03			0,00		
1080102	06070.00.00	VESTIARIO DI SERVIZIO AL PERSONALE 0000	0,00		
1080109	06250.00.00	AMMORTAMENTO BENI IMMOBILI 0000	0,00		
1080109	06260.00.00	AMMORTAMENTO BENI MOBILI 0000	0,00		
Totale Servizio 08.01			0,00		
1080202	06330.00.00	VESTIARIO DI SERVIZIO AL PERSONALE 0000	0,00		
1080203	06400.00.00	ENERGIA ELETTRICA IMPIANTI PUBBLICA ILLUMINAZIONE	300.000,00		
1080209	06480.00.00	AMMORTAMENTO BENI IMMOBILI 0000	0,00		
1080209	06490.00.00	AMMORTAMENTO BENI MOBILI 0000	0,00		

PARTE SPESA					
ASSEGNATARIO 01 01 03 00 <i>Economato e patrimonio</i>					
Meccanografico	Voce	Descrizione Voce	Stanz. orig. 2011		
Totale Servizio 08.02			300.000,00		
1090102	06560.00.00	VESTIARIO DI SERVIZIO AL PERSONALE 0000	0,00		
1090103	06751.00.00	RILEGATURA REGISTRI	500,00		
1090104	06753.00.00	CANONI DI LOCAZIONE 0000	0,00		
1090107	06761.00.00	ONERI FISCALI 0000	0,00		
1090109	06770.00.00	AMMORTAMENTO BENI IMMOBILI 0000	0,00		
1090109	06780.00.00	AMMORTAMENTO BENI MOBILI 0000	0,00		
Totale Servizio 09.01			500,00		
1090209	06817.00.00	AMMORTAMENTO BENI MOBILI 0000	0,00		
Totale Servizio 09.02			0,00		
1090302	06835.00.00	VESTIARIO PERSONALE SERVIZIO PROTEZIONE CIVILE	2.000,00		
1090309	06910.00.00	AMMORTAMENTO BENI MOBILI 0000	0,00		
Totale Servizio 09.03			2.000,00		
1090409	06970.00.00	AMMORTAMENTO BENI IMMOBILI 0000	0,00		
1090409	06971.00.00	AMMORTAMENTO BENI MOBILI 0000	0,00		
Totale Servizio 09.04			0,00		
1090602	07070.00.00	VESTIARIO DI SERVIZIO AL PERSONALE 0000	0,00		
1090609	07190.00.00	AMMORTAMENTO BENI IMMOBILI 0000	0,00		
1090609	07200.00.00	AMMORTAMENTO BENI MOBILI 0000	0,00		
Totale Servizio 09.06			0,00		
1100102	07500.00.00	VESTIARIO DI SERVIZIO AL PERSONALE ASILI NIDO (RILEVANTE I.V.A.)	1.000,00		
1100103	07590.00.00	SPESE TELEFONICHE-SERVIZIO ASILI NIDO (RILEVANTE IV.A.)	2.000,00		
1100103	07600.00.00	RISCALDAMENTO-SERVIZIO ASILI NIDO (RILEVANTE I.V.A.)	18.000,00		
1100103	07610.00.00	ACQUA POTABILE-SERVIZIO ASILI NIDO (RILEVANTE I.V.A.)	2.500,00		
1100103	07620.00.00	ENERGIA ELETTRICA-SERVIZIO ASILI NIDO (RILEVANET I.V.A.)	7.500,00		
1100103	07630.00.00	PULIZIA LOCALI - ASILI NIDO	8.000,00		
1100109	07690.00.00	AMMORTAMENTO BENI IMMOBILI 0000	0,00		
1100109	07700.00.00	AMMORTAMENTO BENI MOBILI 0000	0,00		
Totale Servizio 10.01			39.000,00		

PARTE SPESA					
ASSEGNATARIO 01 01 03 00 <i>Economato e patrimonio</i>					
Meccanografico	Voce	Descrizione Voce	Stanz. orig. 2011		
1100209	07768.00.00	AMMORTAMENTO BENI MOBILI 0000	0,00		
<i>Totale Servizio 10.02</i>			0,00		
1100403	07910.00.00	SPESE TELEFONICHE - ASSISTENZA SOCIALE	14.700,00		
1100403	07920.00.00	RISCALDAMENTO - ASSISTENZA SOCIALE	10.900,00		
1100403	07930.00.00	ACQUA POTABILE - ASSISTENZA SOCIALE	500,00		
1100403	07940.00.00	ENERGIA ELETTRICA - ASSISTENZA SOCIALE	5.200,00		
1100403	07950.00.00	PULIZIA LOCALI - ASSISTENZA SOCIALE	6.300,00		
1100409	08209.00.00	AMMORTAMENTO BENI IMMOBILI 0000	0,00		
1100409	08210.00.00	AMMORTAMENTO BENI MOBILI 0000	0,00		
<i>Totale Servizio 10.04</i>			37.600,00		
1100502	08260.00.00	VESTITARIO DI SERVIZIO AL PERSONALE 0000	0,00		
1100503	08340.00.00	SPESE TELEFONICHE 0000	0,00		
1100503	08350.00.00	ACQUA POTABILE 0000	0,00		
1100503	08360.00.00	ENERGIA ELETTRICA 0000	0,00		
1100508	08458.00.00	UTENZE ESERCIZI PRECEDENTI 0000	0,00		
1100509	08460.00.00	AMMORTAMENTO BENI IMMOBILI 0000	0,00		
1100509	08470.00.00	AMMORTAMENTO BENI MOBILI 0000	0,00		
<i>Totale Servizio 10.05</i>			0,00		
1110203	08490.00.00	ENERGIA ELETTRICA AREE MERCATI 0000	0,00		
<i>Totale Servizio 11.02</i>			0,00		
1110503	08620.00.00	SPESE TELEFONICHE - SVILUPPO ECONOMICO	12.900,00		
1110503	08630.00.00	RISCALDAMENTO - SVILUPPO ECONOMICO	0,00		
1110503	08640.00.00	ACQUA POTABILE - SVILUPPO ECONOMICO	0,00		
1110503	08650.00.00	ENERGIA ELETTRICA - SVILUPPO ECONOMICO	2.000,00		
1110503	08660.00.00	PULIZIA LOCALI - SVILUPPO ECONOMICO	2.400,00		
1110509	08710.00.00	AMMORTAMENTO BENI IMMOBILI 0000	0,00		
1110509	08720.00.00	AMMORTAMENTO BENI MOBILI 0000	0,00		
<i>Totale Servizio 11.05</i>			17.300,00		
1110709	08960.00.00	AMMORTAMENTO BENI IMMOBILI 0000	0,00		
1110709	08970.00.00	AMMORTAMENTO BENI MOBILI 0000	0,00		
<i>Totale Servizio 11.07</i>			0,00		
<i>Totale Titolo 1</i>			1.541.700,00		

PARTE SPESA					
ASSEGNATARIO 01 01 03 00 <i>Economato e patrimonio</i>					
Meccanografico	Voce	Descrizione Voce	Stanz. orig. 2011		
2010306	17280.00.00	INCARICHI PROFESSIONALI ESTERNI 0000	0,00		
<i>Totale Servizio 01.03</i>			0,00		
2010505	09445.00.00	ATTREZZATURE PER PIANO DI SICUREZZA 0000	0,00		
<i>Totale Servizio 01.05</i>			0,00		
<i>Totale Titolo 2</i>			0,00		
4000006	13100.00.00	ANTICIPAZIONE DI FONDI PER IL SERVIZIO ECONOMATO	41.316,00		
<i>Totale Servizio 00.00</i>			41.316,00		
<i>Totale Titolo 4</i>			41.316,00		
TOTALE ASSEGNATARIO			1.583.016,00		

PARTE SPESA					
ASSEGNATARIO 01 01 04 00 <i>Gestione risorse tributarie</i>					
Meccanografico	Voce	Descrizione Voce	Stanz. orig. 2011		
1010401	01041.00.00	PROGETTO I.C.I. - RETRIBUZIONE AL PERSONALE 0000	0,00		
1010401	01042.00.00	PROGETTO I.C.I. - CONTRIBUTI PREVIDENZIALI ED ASSISTENZIALI PER IL PER 0000	0,00		
1010403	01175.00.00	PRESTAZIONI DI SERVIZI DIVERSI - SERVIZIO ENTRATE TRIBUTARIE	1.500,00		
1010403	01180.00.00	FORMAZIONE ED AGGIORNAMENTO DEL PERSONALE	0,00		
1010403	01200.00.00	SPESE DI RISCOSSIONE TRIBUTI COMUNALI	107.700,00		
1010403	01201.00.00	T.O.S.A.P. - AGGIO APPALTATORE 0000	0,00		
1010405	01210.00.00	QUOTA DELL'ICIAP DA CORRISPONDERE ALLA PROVINCIA	100,00		
1010405	01211.00.00	AMMINISTRAZIONE REGIONALE - QUOTA IRAP DA RIMBORSARE 0000	0,00		
1010405	01212.00.00	TRASFERIMENTO ALLO STATO RECUPERO QUOTA PARTE ICI 1993 0000	0,00		
1010408	01220.00.00	SGRAVI E RIMBORSI DI TRIBUTI COMUNALI	20.000,00		
Totale Servizio 01.04			129.300,00		
1090605	00009.06.00	AGEVOLAZIONI T.I.A.	0,00		
Totale Servizio 09.06			0,00		
1110103	08480.00.00	AGGIO ALL' APPALTATORE DEL SERVIZIO PUBBLICHE AFFISSIONI E PUBBLICIT? 0000	0,00		
1110105	08485.00.00	TRASFERIMENTO COMUNE DI SESTO F.NO PER GARA PUBBLICITA' E TOSAP 0000	0,00		
Totale Servizio 11.01			0,00		
Totale Titolo 1			129.300,00		
2010405	09403.00.00	ARREDI ED ATTREZZATURE 0000	0,00		
2010405	09405.00.00	REALIZZAZIONE PARCOMETRI 0000	0,00		
Totale Servizio 01.04			0,00		
Totale Titolo 2			0,00		
TOTALE ASSEGNATARIO			129.300,00		

PARTE ENTRATA					
ASSEGNATARIO 01 02 00 00 AREA SERVIZI AL TERRITORIO E OO.PP.					
Meccanografico	Voce	Descrizione Voce	Stanz. orig. 2011		
4030450	00041.06.00	TRASFERIMENTI IN CONTO CAPITALE REGIONE PER ACQUISTO BENI MOBILI	0,00		
		Totale Titolo 4	0,00		
		TOTALE ASSEGNATARIO	0,00		

PARTE ENTRATA					
ASSEGNATARIO 01 02 01 00 <i>Settore progettaz.ni,appalti,direzione lavori</i>					
Meccanografico	Voce	Descrizione Voce	Stanz. orig. 2011		
3020256	15770.00.00	"PROVENTI AZIENDA AGRICOLA "LE CORTI A RUBALLA" (SERVIZIO RILEVANTE 0000	0,00		
		Totale Titolo 3	0,00		
4010402	16450.00.00	ALIENAZIONE BENI IMMOBILI	627.000,00		
4020430	16510.00.00	TRASFERIMENTO STATALE PER INVESTIMENTI IN CONTO CAPITALE	0,00		
4020431	16530.00.00	TRASFERIMENTO STATALE PER RESTAURO BENI CULTURALI	0,00		
4030450	00016.05.00	TRASFERIMENTI REGIONALI PER INTERVENTI SULLA VIABILITA' 0000	0,00		
4030450	16550.00.00	TRASFERIMENTI DALLA REGIONE PER IL FINANZIAMENTO DI SPESE DI INVESTIMENTO	358.000,00		
4050482	00057.03.00	ONERI DI URBANIZZAZIONE FIGURATIVI-REALIZZAZIONE DI OPERE A SCOMPUTO 0000	0,00		
4050482	16835.00.00	TRASFERIMENTI C/CAPITALE DA CONSORZIO DI BONIFICA	39.831,00		
4050482	16890.00.00	TRASFERIMENTI DA PRIVATI PER LA REALIZZAZIONE DI OPERE PUBBLICHE ED INVESTIMENTI	100.000,00		
		Totale Titolo 4	1.124.831,00		
		TOTALE ASSEGNATARIO	1.124.831,00		

PARTE ENTRATA					
ASSEGNATARIO 01 02 02 00 Settore protezione civile e D.lgs.626 impianti					
Meccanografico	Voce	Descrizione Voce	Stanz. orig. 2011		
2020104	00035.05.00	CONTRIBUTO REGIONE PER PROTEZIONE CIVILE	5.000,00		
2020104	13970.00.00	CONTRIBUTO REGIONE SERVIZIO ANTINCENDI BOSCHIVI 0000	0,00		
2050140	17320.00.00	CONTRIBUTO PROVINCIA PER PROTEZIONE CIVILE	12.000,00		
2050141	17233.01.00	RIMBORSO QUOTA PARTE COMUNI ADERENTI - GESTIONE ASSOCIATA PROTEZIONE CIVILE	27.000,00		
Totale Titolo 2			44.000,00		
4030450	00070.00.00	TRASFERIMENTI REGIONE C/CAPITALE PER PROTEZIONE CIVILE 0000	0,00		
Totale Titolo 4			0,00		
TOTALE ASSEGNATARIO			44.000,00		

PARTE ENTRATA					
ASSEGNATARIO 01 02 04 00 Settore ambiente					
Meccanografico	Voce	Descrizione Voce	Stanz. orig. 2011		
2020104	00037.05.00	CONTRIBUTO REGIONE ATTIVAZIONE AGENDA 21 0000	0,00		
2020104	00047.07.00	CONTRIBUTO REGIONALE P.A.C.RISANAMENTO ARIA-PARTE CORRENTE	0,00		
2020106	14510.00.00	CONTRIBUTO DELLA REGIONE PER INTERVENTI ALLUVIONE 0000	0,00		
2050140	00057.06.00	"CONTRIBUTO PROVINCIA PROGETTO ""INFEEA"" "" 0000	0,00		
2050140	17153.00.00	CONTRIBUTO PROVINCIA MONITORAGGIO AMBIENTALE TERRITORIO COMUNALE 0000	0,00		
Totale Titolo 2			0,00		
3010168	15290.00.00	PROVENTI DEL SERVIZIO SMALTIMENTO RIFIUTI (SERVIZIO RILEVANTE AI FINI IVA)	0,00		
Totale Titolo 3			0,00		
4030450	00028.04.00	ALTRI TRASFERIMENTI IN C/CAPITALE DA REGIONE 0000	0,00		
4030450	00037.08.00	TRASFERIMENTO REGIONALE P.A.C."RIDUZIONE GAS EFFETTO SERRA"-D.R.6209/07	0,00		
4030450	00052.07.00	TRASFERIMENTO REGIONALE P.A.C.RISANAMENTO ARIA-PARTE INVESTIMENTI	0,00		
4040460	00061.03.00	TRASFERIMENTI IN CONTO CAPITALE PROVINCIA PER MIGLIORAMENTO AMBIENTALE 0000	0,00		
4040460	00061.04.00	TRASFERIMENTI PROVINCIA C/C CAPITALE SETTORE AMBIENTE	0,00		
4050482	16830.00.00	RIMBORSO DA UTENTI PER ALLACCIAMENTI ALLA FOGNATURA SEPARATIVA 0000	0,00		
Totale Titolo 4			0,00		
TOTALE ASSEGNATARIO			0,00		

PARTE SPESA					
ASSEGNATARIO 01 02 00 00 AREA SERVIZI AL TERRITORIO E OO.PP.					
Meccanografico	Voce	Descrizione Voce	Stanz. orig. 2011		
1010103	00018.08.00	INCARICHI PROFESSIONALI - AREA 2 "SERVIZI AL TERRITORIO"	0,00		
1010103	00244.02.00	FORMAZIONE ED AGGIORNAMENTO DEL PERSONALE-AREA 2 "SERVIZI AL TERRITORIO"	0,00		
Totale Servizio 01.01			0,00		
1010203	00017.02.00	SOMMINISTRAZIONE DI LAVORO - AREA 2 "SERVIZI AL TERRITORIO"	0,00		
Totale Servizio 01.02			0,00		
Totale Titolo 1			0,00		
2010106	17300.02.00	INCARICHI PROFESSIONALI ESTERNI - AREA 2 "SERVIZI AL TERRITORIO"	0,00		
Totale Servizio 01.01			0,00		
2010305	09353.02.00	ATTREZZATURE - AREA 2 "SERVIZI AL TERRITORIO"	0,00		
2010305	17306.02.00	MOBILI E ARREDI - AREA 2 "SERVIZI AL TERRITORIO"	0,00		
Totale Servizio 01.03			0,00		
2010505	09450.02.00	AUTOMEZZI E MOTOMEZZI - AREA 2 "SERVIZI AL TERRITORIO"	0,00		
Totale Servizio 01.05			0,00		
Totale Titolo 2			0,00		
TOTALE ASSEGNATARIO			0,00		

PARTE SPESA					
ASSEGNATARIO 01 02 01 00 Settore progettaz.ni,appalti,direzione lavori					
Meccanografico	Voce	Descrizione Voce	Stanz. orig. 2011		
1010503	01530.00.00	ONORARI NOTARILI	4.000,00		
1010507	01580.00.00	ONERI FISCALI RELATIVI AL PATRIMONIO	6.000,00		
Totale Servizio 01.05			10.000,00		
1010601	01680.00.00	COMPENSI PER PROGETTAZIONI ESEGUITE D'UFFICIO 0000	0,00		
1010601	01681.00.00	PROGETTAZIONI ESEGUITE D'UFFICIO - ONERI RIFLESSI 0000	0,00		
1010602	01695.00.00	MATERIALE DI CONSULTAZIONE PER FORMAZIONE ED AGGIORNAMENTO PERSONALE	150,00		
1010602	01745.00.00	MATERIALI VARI - SERVIZIO UFFICIO TECNICO	1.000,00		
1010603	01851.00.00	TUTELA ASSICURATIVA LEGGE 109/94 0000	0,00		
1010603	01860.00.00	FORMAZIONE ED AGGIORNAMENTO DEL PERSONALE	0,00		
1010603	01875.00.00	ALTRE PRESTAZIONI DI SERVIZI - SERVIZIO UFFICIO TECNICO	4.000,00		
1010603	01880.00.00	COLLABORAZIONI ESTERNE AD ALTO CONTENUTO PROFESSIONALE 0000	0,00		
1010603	17208.00.00	FORMAZIONE ED AGGIORNAMENTO PERSONALE 0000	0,00		
1010605	00037.06.00	CONTRIBUTI AUTORIT? VIGILANZA LAVORI PUBBLICI 0000	1.500,00		
1010608	01915.00.00	ONERI PER TRANSAZIONI 0000	0,00		
1010608	01919.00.00	ONERI STRAORDINARI GESTIONE CORRENTE 0000	0,00		
Totale Servizio 01.06			6.650,00		
1010702	02050.00.00	BENI PER TOPONOMASTICA E NUMERAZIONE CIVICA	800,00		
Totale Servizio 01.07			800,00		
1080104	06200.00.00	CANONI DEMANIALI VIABILITA'	4.200,00		
1080105	00049.08.00	TRASFERIMENTI CORRENTI A TERZI 0000	0,00		
1080108	06245.00.00	LODI ARBITRALI - INTERESSI PASSIVI 0000	0,00		
Totale Servizio 08.01			4.200,00		
1090404	06920.00.00	CANONI CONCESSIONI DEMANIALI E DERIVAZIONI IDRICHE	0,00		
Totale Servizio 09.04			0,00		
1110703	08939.00.00	PRESTAZIONI SERVIZI RELATIVI ALL'AZIENDA AGRICOLA LE CORTI A RUBALLA 0000	0,00		
1110703	08940.00.00	PRESTAZIONI DI SERVIZI RELATIVI ALLA AZIENDA AGRICOLA LA CORTACCIA 0000	0,00		
Totale Servizio 11.07			0,00		
Totale Titolo 1			21.650,00		

PARTE SPESA					
ASSEGNATARIO 01 02 01 00 Settore progettaz.ni,appalti,direzione lavori					
Meccanografico	Voce	Descrizione Voce	Stanz. orig. 2011		
2010101	09310.00.00	MANUTENZIONE STRAORDINARIA 0000	0,00		
Totale Servizio 01.01			0,00		
2010401	09390.00.00	MANUTENZIONE STRAORDINARIA 0000	0,00		
Totale Servizio 01.04			0,00		
2010501	00016.08.00	PROGETTAZIONE INTERNA D.LGS.163/'06-PROCEDURA PROJECT FINANCING	0,00		
2010501	00019.06.00	PROGETTI PROMOZIONE ECOEFFICIENZA-L'ACQUA DI BUONA QUALITA'(Fonte Viva 0000	0,00		
2010501	00058.03.00	REALIZZAZIONE OPERE A SCOMPUTO DI ONERI DI URBANIZZAZIONE	0,00		
2010501	09500.00.00	RISTRUTTURAZIONE,AMPLIAMENTO E COSTRUZIONE IMMOBILI COMUNALI	130.000,00		
2010501	09501.00.00	ABBATTIMENTO BARRIERE ARCHITETTONICHE EDIFICI COMUNALI 0000	0,00		
2010501	09502.00.00	ADEGUAMENTO EDIFICI D.LGS.626/94	0,00		
2010501	09503.00.00	ACQUISIZIONE AREE	0,00		
2010501	09504.00.00	INTERVENTI DI MANUTENZIONE STRAORDINARIA	0,00		
2010501	09505.00.00	COMPARTICIPAZIONE ALL'ACQUISTO AUDITORIO PROVINCIA DI FIRENZE 0000	0,00		
2010501	09510.00.00	INTERVENTI DI SOMMA URGENZA - ACQUISIZIONE DI IMMOBILI 0000	10.000,00		
2010501	09530.00.00	ESECUZIONE DI ANALISI, SAGGI E SONDAGGI PROPEDEUTICI ALLA PROGETTAZIONE DI OO.PP.	12.000,00		
2010501	09550.00.00	IMPIEGO FONDI LEGGE 10/77	0,00		
2010501	09551.00.00	IMPIEGO PROVENTI CONDONO EDILIZIO	0,00		
2010501	09552.00.00	IMPIEGO FONDI LEGGE 10/1977 - ABBATTIMENTO BARRIERE ARCHITETTONICHE	55.000,00		
2010501	09554.00.00	ADEGUAMENTO CENTRO OPERATIVO D.LGS.626/1994 0000	0,00		
2010501	09555.00.00	RISTRUTTURAZIONE OFFICINA E LABORATORI DEL CENTRO OPERATIVO 0000	0,00		
2010502	09570.00.00	ESPROPRI E SERVITU'	0,00		
2010503	00067.00.00	BENI PER INTERVENTI DI SOMMA URGENZA IN ECONOMIA	3.000,00		
Totale Servizio 01.05			210.000,00		
2010601	09590.00.00	PROGETTAZIONI OPERE ESEGUITE D'UFFICIO - ONERI DIRETTI	0,00		
2010605	09600.00.00	ARREDI 0000	0,00		
2010606	09615.00.00	INCARICHI PROFESSIONALI ESTERNI	0,00		
2010606	17284.00.00	INCARICHI DI ALTA SPECIALIZZAZIONE-FINANZ.OO.UU. 0000	0,00		
2010607	17235.00.00	FINANZIAMENTO DEBITI LATENTI	0,00		
Totale Servizio 01.06			0,00		
2030301	00060.08.00	ACQUISIZIONE AREE	0,00		
2030301	10100.00.00	COSTRUZIONE CANILE COMUNALE 0000	0,00		
Totale Servizio 03.03			0,00		

PARTE SPESA					
ASSEGNATARIO 01 02 01 00 Settore progettaz.ni,appalti,direzione lavori					
Meccanografico	Voce	Descrizione Voce	Stanz. orig. 2011		
2040101	00044.06.00	MANUTENZIONE STRAORDINARIA SCUOLE MATERNE-FIN.CONTR.REGIONALE 0000	0,00		
2040101	10200.00.00	COSTRUZIONE E MANUTENZIONE STRAORDINARIA SCUOLA MATERNE	0,00		
2040101	10202.00.00	ADEGUAMENTO SCUOLE MATERNE AL D.LGS.626/94	0,00		
Totale Servizio 04.01			0,00		
2040201	10299.00.00	AMPLIAMENTO SCUOLE ELEMENTARI - FINANZIAMENTO REGIONALE 0000	0,00		
2040201	10300.00.00	AMPLIAMENTO SCUOLE ELEMENTARI (FINANZIAMENTO PROVENTI LEGGE 10/1977) 0000	0,00		
2040201	10301.00.00	COSTRUZIONE ED AMPLIAMENTO SCUOLE ELEMENTARI	5.000,00		
2040201	10302.00.00	RISTRUTTURAZIONE E MANUTENZIONE STRAORDINARIA SCUOLE ELEMENTARI	80.000,00		
2040201	10304.00.00	ADEGUAMENTO SCUOLE ELEMENTARI AL D.LGS.626/94	0,00		
Totale Servizio 04.02			85.000,00		
2040301	10380.00.00	COSTRUZIONE E AMPLIAMENTO SCUOLE MEDIE	0,00		
2040301	10386.00.00	ADEGUAMENTO SCUOLE MEDIE AL D.LGS.626/94	0,00		
2040301	10400.00.00	RISTRUTTURAZIONE E MANUTENZIONE STRAORDINARIA SCUOLE MEDIE	50.000,00		
Totale Servizio 04.03			50.000,00		
2040501	10700.00.00	INTERVENTI DI MANUTENZIONE STRAORDINARIA - FINANZ. ONERI CONCESSORI 0000	0,00		
2040501	10705.00.00	ACQUISIZIONE AREA PER REALIZZAZIONE CUCINA CENTRALIZZATA 0000	0,00		
2040505	10711.00.00	REALIZZAZIONE CUCINA CENTRALIZZATA (RILEVANTE AI FINI I.V.A.) 0000	0,00		
Totale Servizio 04.05			0,00		
2050101	10900.00.00	RISTRUTTURAZIONE E AMPLIAMENTO BIBLIOTECA COMUNALE	0,00		
2050101	10901.00.00	INTERVENTI DI MANUTENZIONE STRAORDINARIA 0000	0,00		
Totale Servizio 05.01			0,00		
2050201	10950.00.00	"RESTAURO "FONTE DELLE FATE"" 0000	0,00		
2050201	10951.00.00	RESTAURO CONSERVATIVO ORATORIO SANTA CATERINA 0000	0,00		
2050201	10952.00.00	REALIZZAZIONE E RESTAURO MUSEI E MONUMENTI 0000	0,00		
2050201	10953.00.00	RISTRUTTURAZIONE ORATORIO S. CATERINA - FINANZ. ONERI CONCESSORI 0000	0,00		
2050201	10954.00.00	RESTAURO CONSERVATIVO ORATORIO S. CATERINA - CONTRIBUTO PROVINCIA 0000	0,00		
Totale Servizio 05.02			0,00		
2060201	11000.00.00	IMPIANTI SPORTIVI	225.000,00		
2060201	11001.00.00	COMPLETAMENTO IMPIANTO SPORTIVO - FIN. AVANZO DI AMMINISTRAZIONE 1996 0000	0,00		
2060201	11002.00.00	INTERVENTI DI MANUTENZIONE STRAORDINARIA - FINANZ. ONERI CONCESSORI 0000	0,00		

PARTE SPESA					
ASSEGNATARIO 01 02 01 00 Settore progettaz.ni,appalti,direzione lavori					
Meccanografico	Voce	Descrizione Voce	Stanz. orig. 2011		
2060201	11003.00.00	IMPIANTI SPORTIVI - FINANZ. ONERI CONCESSORI 0000	0,00		
2060201	11004.00.00	INTERVENTI DI MANUTENZIONE STRAORDINARIA	0,00		
2060201	11005.00.00	REALIZZAZIONE CAMPO DI BASEBALL 0000	0,00		
2060205	11030.00.00	IMPIANTI ED ATTREZZATURE IMPIANTI SPORTIVI 0000	0,00		
Totale Servizio 06.02			225.000,00		
2080101	00017.05.00	REALIZZAZIONE PARCHEGGI-FINANZ.CONTRIBUTO REGIONALE 0000	0,00		
2080101	00040.09.00	PISTE PEDO-CICLABILI FUNZIONALI ALLA MOBILITA' SOSTENIBILE-FINANZ.COMPARTECIPAZIONE CONSORZIO DI BONIFICA	39.831,00		
2080101	11300.00.00	VIABILITA' E PARCHEGGI	40.000,00		
2080101	11301.00.00	VIABILITA' E PARCHEGGI - FINANZ. ONERI CONCESSORI	0,00		
2080101	11302.00.00	VIABILITA' E PARCHEGGI - FINANZ. AVANZO DI AMMINISTRAZIONE 0000	0,00		
2080101	11303.00.00	VIABILITA' E PARCHEGGI - FINANZ. TRASFERIMENTO STATALE 0000	0,00		
2080101	11305.00.00	REALIZZAZIONE S.R.222 CHIANTIGIANA-VARIANTE DI GRASSINA	0,00		
2080101	11309.00.00	MANUTENZIONE STRAORDINARIA VIABILITA'	450.000,00		
2080101	11310.00.00	MANUTENZIONE STRAORDINARIA STRADE COMUNALI - FINANZIATO CON ONERI 0000	0,00		
2080101	11311.00.00	MANUTENZIONE STRAORDINARIA STRADE ESTERNE - FINANZIAMENTO ONERI VERDI 0000	0,00		
2080101	11319.00.00	REALIZZAZIONE PISTA CICLABILE 0000	0,00		
2080101	11320.00.00	REALIZZAZIONE PISTA CICLABILE-FINANZIATO CON TRASFERIMENTO REGIONALE	258.000,00		
2080101	11321.00.00	REALIZZAZIONE E MANUTENZIONE MARCIAPIEDI	0,00		
2080101	11322.00.00	REALIZZAZIONE E MANUTENZIONE MARCIAPIEDI CENTRI ABITATI	0,00		
2080106	11358.00.00	INCARICHI PER VERIFICA STRUTTURE PORTANTI 0000	0,00		
2080107	11360.00.00	TRASFERIMENTI PER MANUTENZIONE STRAORDINARIA STRADE VICINALI	3.000,00		
2080107	17228.00.00	TRASFERIMENTI DI CAPITALE ALLA PROVINCIA	0,00		
Totale Servizio 08.01			790.831,00		
2080201	11400.00.00	IMPIANTI PUBBLICA ILLUMINAZIONE	0,00		
2080201	11401.00.00	INTERVENTI DI MANUTENZIONE STRAORDINARIA	200.000,00		
Totale Servizio 08.02			200.000,00		
2090101	11600.00.00	"IMPIEGO PROVENTI" "ONERI VERDI" " PER MIGLIORAMENTO AMBIENTALE DEL SIS 0000	0,00		
Totale Servizio 09.01			0,00		
2090201	11799.00.00	ACQUISIZIONE AREE- FINANZIAMENTO ONERI CONCESSORI 0000	0,00		
2090201	11800.00.00	ACQUISIZIONE AREE	0,00		
2090201	11801.00.00	RISTRUTTURAZIONE ALLOGGI EX ONMI DI VILLAMAGNA 0000	0,00		
2090201	11802.00.00	CENTRO SOCIALIZZAZIONE DI PONTE A EMA 0000	0,00		

PARTE SPESA					
ASSEGNATARIO 01 02 01 00 Settore progettaz.ni,appalti,direzione lavori					
Meccanografico	Voce	Descrizione Voce	Stanz. orig. 2011		
2090201	11803.00.00	COSTRUZIONE N. 12 ALLOGGI A CAPANNUCCIA 0000	0,00		
2090201	11804.00.00	RESTAURO ALLOGGI LOCALITA' LAPPEGGI 0000	0,00		
2090201	11805.00.00	CENTRO SOCIALIZZAZIONE DI PONTE A EMA - QUOTA FINANZIATA CON PROVENTI 0000	0,00		
2090201	11806.00.00	"RISTRUTTURAZIONE COMPLESSO EDILIZIO "IL SASSO" IN PONTE A NICCHERI 0000	0,00		
Totale Servizio 09.02			0,00		
2090401	12000.00.00	COSTRUZIONE E AMPLIAMENTO FOGNATURE 0000	250.000,00		
2090401	12001.00.00	COSTRUZIONE,AMPLIAMENTO E MANUTENZIONE STRAORDINARIA FOGNATURE-FINANZ. 0000	0,00		
2090401	12002.00.00	COSTRUZIONE E AMPLIAMENTO FOGNATURE - FINANZ. CON PROVENTI DA SANZIONI 0000	0,00		
2090401	12003.00.00	MANUTENZIONE STRAORDINARIA FOGNATURE - FINANZ.MUTUO 0000	0,00		
2090401	12004.00.00	ALLACCIAMENTI ALLA FOGNATURA SEPARATIVA 0000	0,00		
2090401	12202.00.00	COSTRUZIONE- AMPLIAMENTO - MANUTENZIONE STRAORDINARIA RETE IDRICA 0000	0,00		
2090407	00052.05.00	TRASFERIMENTO A PUBLIACQUA SPA PER ESTENZIONE SERVIZIO ACQUEDOTTO LOC. 0000	0,00		
Totale Servizio 09.04			250.000,00		
2090601	00041.09.00	LAVORI DI ADEGUAMENTO ED INSTALLAZIONE IMPIANTI TERMICI-FINANZ.TRASF.C/CAP.REGIONE P.A.C. "RIDUZIONE GAS EFFETTO SERRA" (E.37/8)	0,00		
2090601	12165.00.00	REALIZZAZIONE PARCHI, GIARDINI E SPAZI GIOCO ALL'APERTO 0000	0,00		
2090601	12300.00.00	INTERVENTI SUI TORRENTI - FINANZ. ONERI VERDI 0000	0,00		
2090601	12301.00.00	INTERVENTI DI SALVAGUARDIA DEI BOSCHI-FIN.CONTR.REGIONE A.R.T.E.A. 0000	0,00		
2090601	12302.00.00	INTERVENTI DI DIFESA IDRAULICA di cui: 0000	0,00		
2090601	12303.00.00	INTERVENTI DI RISANAMENTO IDROGEOLOGICO 0000	0,00		
2090602	12180.00.00	ESPROPRI E SERVITU' 0000	0,00		
2090605	12200.00.00	ARREDO URBANO 0000	0,00		
2090607	00008.05.00	TRASFERIMENTI PER CASSA DI ESPANSIONE "PIZZICONI E RESTONE"	0,00		
Totale Servizio 09.06			0,00		
2100101	12580.00.00	INTERVENTI DI RISTRUTTURAZIONE E MANUTENZIONI STRAORDINARIE	0,00		
2100101	12581.00.00	ADEGUAMENTO SCUOLE PREMATERNE AL D.LGS. 626/94 0000	0,00		
Totale Servizio 10.01			0,00		
2100501	12800.00.00	COSTRUZIONE E AMPLIAMENTO CIMITERI COMUNALI-finanz.concessioni cimiter 0000	1.070.000,00		
2100501	12804.00.00	ADEGUAMENTO AL D.LGS.626/94 CIMITERI COMUNALI 0000	0,00		
2100501	12805.00.00	INTERVENTI DI MANUTENZIONE STRAORDINARIA 0000	0,00		
Totale Servizio 10.05			1.070.000,00		
Totale Titolo 2			2.880.831,00		
TOTALE ASSEGNATARIO			2.902.481,00		

PARTE SPESA					
ASSEGNATARIO 01 02 02 00 <i>Settore protezione civile e D.lgs.626 impianti</i>					
Meccanografico	Voce	Descrizione Voce	Stanz. orig. 2011		
1080104	00058.08.00	CANONI SERVIZIO DI VIDEOSORVEGLIANZA	21.000,00		
Totale Servizio 08.01			21.000,00		
1090302	06830.00.00	MATERIALI PER SERVIZIO PROTEZIONE CIVILE	5.000,00		
1090302	06832.00.00	BENI DI CONSUMO PER SERVIZIO PROTEZIONE CIVILE-FINANZ.CONTRIBUTO PROVINCIA (E. 17320)	2.000,00		
1090303	06860.00.00	SERVIZIO PASTI PER PROTEZIONE CIVILE	1.000,00		
1090303	06875.00.00	PRESTAZIONI DI SERVIZI - SERVIZIO PROTEZIONE CIVILE	5.000,00		
1090303	06880.00.00	VIGILANZA ANTINCENDI E PROTEZIONE CIVILE	3.000,00		
1090303	06885.00.00	INCARICHI PROFESSIONALI SERVIZIO PROTEZIONE CIVILE	30.000,00		
1090303	17322.00.00	PRESTAZIONI DI SERVIZI PER PROTEZIONE CIVILE-FINANZ. CONTRIBUTO PROVINCIA (E.17320)	5.000,00		
1090305	00036.05.00	TRASFERIMENTI AD ASSOCIAZIONI PER PROTEZIONE CIVILE-FIN.CONTR.REGIONE	0,00		
1090305	06890.00.00	CONTRIBUTI PER SERVIZIO ANTINCENDIO E PROTEZIONE CIVILE	25.000,00		
1090305	06891.00.00	CONTRIBUTI PER INIZIATIVE UMANITARIE 0000	0,00		
1090305	17321.00.00	CONTRIBUTI PER PROTEZIONE CIVILE-FINANZ.CONTRIBUTO PROVINCIA 0000	0,00		
1090308	00026.05.00	ONERI STRAORDINARI PER INTERVENTI IN STATI DI EMERGENZA	1.000,00		
Totale Servizio 09.03			77.000,00		
Totale Titolo 1			98.000,00		
2080201	11401.01.00	INTERVENTI DI MANUTENZIONE STRAORDINARIA	0,00		
Totale Servizio 08.02			0,00		
2090301	00069.00.00	BENI IMMOBILI 0000	0,00		
2090305	00071.03.00	ATTREZZATURE E IMPIANTI-FIN.CONTR.REGIONE PROTEZIONE CIVILE (E.35/05)	5.000,00		
2090305	11890.00.00	ATTREZZATURE INFORMATICHE PER PROTEZIONE CIVILE-FINANZ.CONTRIBUTO PROVINCIA (E.17320/0)	5.000,00		
2090307	00024.04.00	TRASFERIMENTI C/CAPITALE-FIN.CONTRIBUTO REGIONE 0000	0,00		
2090307	00055.03.00	TRASFERIMENTI IN C/CAPITALE 0000	0,00		
Totale Servizio 09.03			10.000,00		
Totale Titolo 2			10.000,00		
TOTALE ASSEGNATARIO			108.000,00		

PARTE SPESA					
ASSEGNATARIO 01 02 03 00 Settore manutenzioni,viabilità e serv.di esercizio					
Meccanografico	Voce	Descrizione Voce	Stanz. orig. 2011		
1010502	01330.00.00	BENI PER MANUTENZIONE IMMOBILI ED IMPIANTI	15.000,00		
1010502	01340.00.00	BENI PER MANUTENZIONE MEZZI OPERATIVI	20.500,00		
1010502	01340.01.00	BENI PER MANUTENZIONE AUTOVEICOLI	4.500,00		
1010502	01380.00.00	UTENSILERIA - SERVIZIO MANUTENZIONI	1.500,00		
1010503	01370.00.00	PRESTAZIONI DI SERVIZI PER VUOTATURA FOSSE BIOLOGICHE IMMOBILI COMUNALI	10.000,00		
1010503	01389.00.00	MANUTENZIONI IMMOBILI E IMPIANTI - UFFICI COMUNALI	22.000,00		
1010503	01390.00.00	MANUTENZIONE IMMOBILI E IMPIANTI 0000	0,00		
1010503	01392.00.00	MANUTENZIONE CENTRALE TERMICA	25.000,00		
1010503	01400.00.00	MANUTENZIONE MEZZI OPERATIVI	5.500,00		
1010503	01400.01.00	MANUTENZIONE AUTOVEICOLI	4.500,00		
1010503	01500.00.00	FORMAZIONE ED AGGIORNAMENTO DEL PERSONALE	0,00		
1010503	01520.00.00	SPESE PER VIGILANZA CENTRO OPERATIVO	13.000,00		
1010503	01540.00.00	COLLABORAZIONI AD ALTO CONTENUTO PROFESSIONALE 0000	0,00		
1010503	01541.00.00	SPESE DI IMMATRICOLAZIONE 0000	0,00		
Totale Servizio 01.05			121.500,00		
1010603	01785.00.00	MANUTENZIONE RICETRASMITTENTI 0000	0,00		
Totale Servizio 01.06			0,00		
1030103	02720.00.00	MANUTENZIONE RICETRASMITTENTI	7.000,00		
Totale Servizio 03.01			7.000,00		
1040103	03250.00.00	MANUTENZIONE IMMOBILI E IMPIANTI - SCUOLE MATERNE	20.000,00		
Totale Servizio 04.01			20.000,00		
1040203	03980.00.00	MANUTENZIONE IMMOBILI E IMPIANTI - SCUOLE ELEMENTARI	20.000,00		
Totale Servizio 04.02			20.000,00		
1040303	04140.00.00	MANUTENZIONE IMMOBILI ED IMPIANTI - SCUOLE MEDIE	15.000,00		
Totale Servizio 04.03			15.000,00		
1060203	05670.00.00	MANUTENZIONE IMMOBILI E IMPIANTI-SERVIZIO IMPIANTI SPORTIVI	3.000,00		
Totale Servizio 06.02			3.000,00		
1080102	06081.00.00	BENI PER MANUTENZIONE STRADE	10.000,00		

PARTE SPESA					
ASSEGNATARIO 01 02 03 00 Settore manutenzioni,viabilità e serv.di esercizio					
Meccanografico	Voce	Descrizione Voce	Stanz. orig. 2011		
1080102	06090.00.00	MATERIALI PER DISCIPLINA DEL TRAFFICO STRADALE	1.000,00		
1080102	06120.00.00	UTENSILERIA-SERVIZIO VIABILITA'	1.000,00		
1080103	06130.00.00	MANUTENZIONE STRADE	125.000,00		
1080103	06140.00.00	MANUTENZIONE SEGNALETICA STRADALE	75.000,00		
1080103	06141.00.00	MANUTENZIONE IMPIANTI SEMAFORICI	23.000,00		
1080103	06160.00.00	MANUTENZIONE ATTREZZATURE TECNICHE	1.500,00		
1080103	06180.00.00	FORMAZIONE ED AGGIORNAMENTO DEL PERSONALE 0000	0,00		
1080103	17292.00.00	PRESTAZIONI DI SERVIZI DIVERSI-SERVIZIO VIABILITA'	20.000,00		
1080104	00028.06.00	NOLEGGI-SERVIZIO VIABILITA'	10.000,00		
1080105	06198.00.00	TRASFERIMENTI ALLA PROVINCIA 0000	0,00		
1080105	06199.00.00	CONTRIBUTO AL COMUNE DI RIGNANO PER SISTEMAZIONE STRADA VICINALE VIA 0000	0,00		
Totale Servizio 08.01			266.500,00		
1080202	06340.00.00	MATERIALI PER MANUTENZIONE IMPIANTI DI PUBB.CA ILLUMINAZIONE 0000	2.000,00		
1080203	06370.00.00	MANUTENZIONE IMPIANTI PUBB.CA ILLUMINAZIONE	90.000,00		
1080203	06420.00.00	FORMAZIONE ED AGGIORNAMENTO DEL PERSONALE 0000	0,00		
Totale Servizio 08.02			92.000,00		
1090503	00014.08.00	PRESTAZIONI DI SERVIZI PER CONFERIMENTI IN DISCARICA	13.000,00		
Totale Servizio 09.05			13.000,00		
1090603	07285.00.00	PRESTAZIONI DI SERVIZI MANUTENZIONE FOGNATURE METEORICHE	10.000,00		
1090603	17200.00.00	MANUTENZIONE AREE VERDI	140.000,00		
Totale Servizio 09.06			150.000,00		
1100502	08280.00.00	BENI PER MANUTENZIONE CIMITERI	6.000,00		
1100503	08310.00.00	MANUTENZIONE CIMITERI	12.000,00		
1100503	08400.00.00	FORMAZIONE ED AGGIORNAMENTO DEL PERSONALE 0000	0,00		
1100503	17291.00.00	PRESTAZIONI DI LAVORO INTERINALE 0000	0,00		
Totale Servizio 10.05			18.000,00		
Totale Titolo 1			726.000,00		
2010501	00035.03.00	MANUTENZIONE STRAORDINARIA CENTRALE TERMICA	10.000,00		
2010501	09520.00.00	INTERVENTI PER RIPRISTINO DANNI	15.000,00		
2010501	17345.00.00	MANUTENZIONE STRAORDINARIA IMMOBILI E IMPIANTI - UFFICI COMUNALI	25.000,00		

PARTE SPESA					
ASSEGNATARIO 01 02 03 00 Settore manutenzioni,viabilità e serv.di esercizio					
Meccanografico	Voce	Descrizione Voce	Stanz. orig. 2011		
2010503	17299.00.00	BENI PER INTERVENTI IN ECONOMIA	50.000,00		
2010505	09450.00.00	AUTOMEZZI E MOTOMEZZI - INTERVENTI DI MANUTENZIONE STRAORDINARIA	30.000,00		
		<i>Delega da 01.99.01.00</i>			
2010505	09451.00.00	ATTREZZATURE 0000	0,00		
2010506	17286.00.00	INCARICHI PROFESSIONALI ESTERNI 0000	0,00		
Totale Servizio 01.05			130.000,00		
2040101	10201.00.00	MANUTENZIONE STRAORDINARIA IMMOBILI ED IMPIANTI- SCUOLE MATERNE	20.000,00		
Totale Servizio 04.01			20.000,00		
2040201	10303.00.00	MANUTENZIONE STRAORDINARIA IMMOBILI ED IMPIANTI - SCUOLE ELEMENTARI	30.000,00		
Totale Servizio 04.02			30.000,00		
2040301	10381.00.00	MANUTENZIONE STRAORDINARIA IMMOBILI ED IMPIANTI- SCUOLE MEDIE	20.000,00		
Totale Servizio 04.03			20.000,00		
2080101	17346.00.00	MANUTENZIONE STRAORDINARIA VIABILITA' E IMPIANTI SEMAFORICI	130.000,00		
2080103	17298.00.00	BENI PER INTERVENTI IN ECONOMIA	30.000,00		
2080105	11348.00.00	ATTREZZATURE VIABILITA' 0000	15.000,00		
2080105	11349.00.00	SEGNALETICA STRADALE ED IMPIANTI SEMAFORICI	25.000,00		
2080105	11350.00.00	AUTOMEZZI E MACCHINE OPERATRICI 0000	45.000,00		
2080107	11365.00.00	TRASFERIMENTI C/CAPITALE A COMUNI	0,00		
Totale Servizio 08.01			245.000,00		
2080205	11420.00.00	ATTREZZATURE	0,00		
2080205	11421.00.00	AUTOMEZZI 0000	0,00		
Totale Servizio 08.02			0,00		
2080305	00061.08.00	IMPIANTI E ATTREZZATURE	0,00		
Totale Servizio 08.03			0,00		
2090601	12160.00.00	INTERVENTI DI MANUTENZIONE STRAORDINARIA	7.000,00		
2090605	00018.06.00	SEGNALETICA	0,00		
2090605	12201.01.00	ATTREZZATURE	20.000,00		
Totale Servizio 09.06			27.000,00		

PARTE SPESA					
ASSEGNATARIO 01 02 03 00 Settore manutenzioni,viabilità e serv.di esercizio					
Meccanografico	Voce	Descrizione Voce	Stanz. orig. 2011		
2100501	17347.00.00	MANUTENZIONE STRAORDINARIA CIMITERI 0000	25.000,00		
2100505	12820.00.00	ATTREZZATURE 0000	0,00		
2100505	12822.00.00	AUTOMEZZI 0000	0,00		
Totale Servizio 10.05			25.000,00		
Totale Titolo 2			497.000,00		
TOTALE ASSEGNATARIO			1.223.000,00		

PARTE SPESA					
ASSEGNATARIO 01 02 04 00 Settore ambiente					
Meccanografico	Voce	Descrizione Voce	Stanz. orig. 2011		
1090402	17281.00.00	MATERIALE TECNICO E DIDATTICO-SERVIZIO AMBIENTE	250,00		
1090403	06918.00.00	SPESE PER IMPIANTO DI DEPURAZIONE CONSORTILE 0000	0,00		
1090408	00060.07.00	CONTRIBUTO IN TARIFFA PER INGRESSO NELLA GESTIONE UNICA DEL S.I.I.-A.T.O. 3	0,00		
Totale Servizio 09.04			250,00		
1090503	06980.00.00	RACCOLTA E SMALTIMENTO RIFIUTI	4.486.000,00		
1090503	06990.00.00	SPAZZAMENTO STRADALE E DI ALTRE AREE PUBBLICHE	330.000,00		
1090505	07000.00.00	CONTRIBUTI PER RACCOLTA MATERIALE ORGANICO	10.000,00		
1090505	07003.00.00	TRASFERIMENTI CORRENTI ALLA REGIONE 0000	0,00		
1090508	07015.00.00	RESIDUI PERENTI 0000	0,00		
Totale Servizio 09.05			4.826.000,00		
1090601	07225.00.00	STIPENDI PERSONALE AD ALTA SPECIALIZZAZIONE 0000	0,00		
1090601	07226.00.00	ONERI RIFLESSI PERSONALE AD ALTA SPECIALIZZAZIONE 0000	0,00		
1090602	00005.05.00	INIZIATIVE PROMOZIONE SOSTENIBILITA' AMBIENTALE - ACQUISTO BENI	0,00		
1090602	00048.07.00	ACQUISTO BENI - CONTRIBUTO REGIONALE P.A.C.RISANAMENTO ARIA 0000	0,00		
1090602	07275.00.00	BENI DI CONSUMO DIVERSI-SERVIZIO AMBIENTE	1.000,00		
1090602	17325.00.00	"PROMOZIONE PROCESSO "AGENDA 21" - ACQUISTO BENI" 0000	0,00		
1090602	17326.00.00	EDUCAZIONE AMBIENTALE - ACQUISTO BENI 0000	0,00		
1090603	00006.05.00	INIZIATIVE PROMOZIONE SOSTENIBILITA' AMBIENTALE-PREST.SERVIZI 0000	0,00		
1090603	00039.06.00	PRESTAZIONI DI SERVIZI FINALIZZATI AL RISPARMIO ENERGETICO	0,00		
1090603	00049.07.00	PRESTAZIONI DI SERVIZI-CONTRIBUTO REGIONALE P.A.C.RISANAMENTO ARIA 0000	0,00		
1090603	00058.06.00	"PRESTAZIONI SERVIZI PROGETTO "INFEA"-FIN.CONTR.PROVINCIA	0,00		
1090603	07135.00.00	FORMAZIONE ED AGGIORNAMENTO DEL PERSONALE 0000	0,00		
1090603	07140.00.00	LEGGE 113/92 "UN ALBERO PER OGNI NATO" PREST. SERVIZI	2.000,00		
1090603	07281.00.00	MANUTENZIONE ARGINI DEI FIUMI E DEI TORRENTI-FINANZ. OO.UU. 0000	0,00		
1090603	07282.00.00	SPESE PER DISINFEZIONI E DISINFESTAZIONI	31.000,00		
1090603	07300.00.00	MANUTENZIONE ATTREZZATURE - FONTANELLI ACQUA DI QUALITA'	10.000,00		
1090603	07395.00.00	MONITORAGGIO AMBIENTALE TERRITORIO COMUNALE-PRESTAZIONI DI SERVIZI- 0000	0,00		
1090603	07400.00.00	INTERVENTI PER TUTELA DELL'AMBIENTE	0,00		
1090603	17226.00.00	COLLABORAZIONI COORDINATE E CONTINUATIVE 0000	0,00		
1090603	17323.00.00	"PROMOZIONE PROCESSO "AGENDA 21" - PRESTAZIONI DI SERVIZI- FINANZ.CO 0000	0,00		
1090603	17324.00.00	EDUCAZIONE AMBIENTALE - PRESTAZIONI DI SERVIZI	2.000,00		
1090605	00050.07.00	TRASFERIMENTI-CONTRIBUTO REGIONALE P.A.C.RISANAMENTO ARIA (E.47.07)	0,00		
1090605	00057.08.00	TRASFERIMENTO A PROVINCIA PER "SPORTELLO ENERGIA" 0000	0,00		
1090605	00059.03.00	CONTRIBUTI ASSOCIATIVI 0000	0,00		
1090605	07148.00.00	ALTRI CONTRIBUTI E TRASFERIMENTI CORRENTI-SERVIZIO AMBIENTE	2.000,00		
1090605	07405.00.00	CONTRIBUTI FINALIZZATI AL RISPARMIO ENERGETICO - FONDI REGIONE 0000	0,00		

PARTE SPESA					
ASSEGNATARIO 01 02 04 00 Settore ambiente					
Meccanografico	Voce	Descrizione Voce	Stanz. orig. 2011		
1090605	07406.00.00	CONTRIBUTI A PRIVATI PER MANUTENZIONE ARGINI DI FIUMI E TORRENTI 0000	0,00		
1090607	00039.07.00	IMPOSTE E TASSE-SERVIZIO AMBIENTE	9.400,00		
1090608	07411.00.00	LODI ARBITRALI - INTERESSI PASSIVI 0000	0,00		
1090608	07421.00.00	ONERI STRAORDINARI DERIVANTI DA PROVVEDIMENTI GIUDIZIARI 0000	0,00		
Totale Servizio 09.06			57.400,00		
1100503	08380.00.00	SMALTIMENTO RIFIUTI SPECIALI	9.000,00		
1100503	08390.00.00	SERVIZIO CREMAZIONE 0000	0,00		
Totale Servizio 10.05			9.000,00		
Totale Titolo 1			4.892.650,00		
2080101	00040.08.00	INTERVENTI DI "VIABILITA'DOLCE"-TRASF.REGIONE P.A.C."RIDUZIONE GAS EFFETTO SERRA" - D.R.6209/07 (E.37.08)	0,00		
2080101	00055.07.00	INTERVENTI DI "VIABILITA'DOLCE"-TRASF.REGIONE P.A.C. RISANAMENTO ARIA (E.52.07)	0,00		
Totale Servizio 08.01			0,00		
2090601	00006.04.00	INTERVENTI DI BONIFICA 0000	0,00		
2090601	00062.04.00	LAVORI INSTALLAZIONE FONTANELLO DI ACQUA DI BUONA QUALITA'-TRASFERIME 2103	0,00		
2090601	17327.00.00	MANUTENZIONE STRAORDINARIA - PREVENZIONE INCENDI BOSCHIVI 0000	0,00		
2090605	00038.08.00	"AUTOMEZZI-TRASF.REGIONE P.A.C." "RIDUZIONE GAS EFFETTO SERRA" "-D.R.620 0000	0,00		
2090605	00039.08.00	IMPIANTI E ATTREZZATURE-TRASF.REGIONE P.A.C."RIDUZIONE GAS EFFETTO SERRA" (E.37.08)	0,00		
2090605	00053.07.00	AUTOMEZZI-CONTRIBUTO REGIONALE P.A.C.RISANAMENTO ARIA PARTE INVESTIMENTI	0,00		
2090605	00053.08.00	AUTOMEZZI - COMPARTICIPAZIONE COMUNALE A TRASFERIMENTI REGIONALI P.A.C.	0,00		
2090605	00054.07.00	ATTREZZATURE E IMPIANTI-CONTRIBUTO REGIONALE P.A.C.RISANAMENTO ARIA (E.52.07)	0,00		
2090605	12201.00.00	ATTREZZATURE 0000	0,00		
2090605	17328.00.00	ATTREZZATURE SPECIFICHE PER TUTELA AMBIENTALE 0000	0,00		
2090605	17329.00.00	ATTREZZATURE PER INTERVENTI PER RIDUZIONE INQUINAMENTO DELL'ARIA 0000	0,00		
2090606	17285.00.00	INCARICHI DI ALTA SPECIALIZZAZIONE-FINANZ.OO.UU. 0000	0,00		
2090606	17307.00.00	INCARICHI PROFESSIONALI ESTERNI 0000	0,00		
2090607	00027.04.00	TRASFERIMENTI PER DANNI DA CALAMITA' NATURALI-FIN.CONTR.REGIONE 0000	0,00		
2090607	12220.00.00	TRASFERIMENTI IN C/CAPITALE A TERZI PER ACQUISTO ATTREZZATURE 0000	0,00		
2090607	17330.00.00	TRASFERIMENTI IN C/CAPITALE A TERZI PER INCENTIVO ACQUISTO MOTORINI EL 0000	0,00		
Totale Servizio 09.06			0,00		
Totale Titolo 2			0,00		
TOTALE ASSEGNATARIO			4.892.650,00		

PARTE SPESA					
ASSEGNATARIO 01 02 05 00					
Meccanografico	Voce	Descrizione Voce	Stanz. orig. 2011		
1010601	17204.00.00	TRATTAMENTO ECONOMICO ACCESSORIO 0000	0,00		
1010603	17181.01.00	PRESTAZIONI DI SERVIZI PER MOBILITA' E TRAFFICO 0000	0,00		
Totale Servizio 01.06			0,00		
Totale Titolo 1			0,00		
TOTALE ASSEGNATARIO			0,00		

PARTE ENTRATA					
ASSEGNATARIO 01 03 01 00 Settore socio assistenziale					
Meccanografico	Voce	Descrizione Voce	Stanz. orig. 2011		
2010068	13750.00.00	TRASFERIMENTO STATALE INTERVENTI A FAVORE DEI PROFUGHI 0000	0,00		
2010068	13770.00.00	TRASFERIMENTO STATALE PER INTERVENTI A FAVORE DI INDIGENTI 0000	0,00		
2010074	17300.00.00	QUOTA CINQUE PER MILLE I.R.P.E.F.	0,00		
2020110	00028.05.00	CONTRIBUTO REGIONALE PROGETTO ABUSO E MALTRATTAMENTO	0,00		
2020110	14090.00.00	CONTRIBUTO REGIONE PER PROGETTO CENTRO AFFIDI	0,00		
2020110	14110.00.00	CONTRIBUTO REGIONE COMUNITA' EDUCATIVA 0000	0,00		
2020110	14170.00.00	CONTRIBUTO REGIONALE PROGETTO AFFIDO - PELLICANO 0000	0,00		
2020110	14350.00.00	CONTRIBUTO REGIONALE PER POLITICHE MIGRATORIE L.40/98 0000	0,00		
2020110	17166.00.00	CONTRIBUTO REGIONALE PROGRAMMA DI EDUCATIVA DOMICILIARE 0000	0,00		
2020110	17168.00.00	CONTRIBUTO REGIONALE PER PROGRAMMI MINORI IMMIGRATI	0,00		
2020116	00012.00.00	CONTRIBUTO REGIONE RETE DI SOLIDARIETA' 0000	0,00		
2020116	00016.04.00	CONTRIBUTO REGIONE AZIONI DI SOSTEGNO ALLA NATALITA'	0,00		
2020116	00034.08.00	CONTRIBUTO REGIONALE PROGETTO SPERIMENTALE FONDO NON AUTOSUFFICIENZA	82.500,00		
2020116	00043.03.00	CONTRIBUTO REGIONALE SOSTEGNO MINORI PSICHIATRICI 0000	0,00		
2020116	14190.00.00	CONTRIBUTO REGIONALE PROGETTO PISR ANZIANI: AUTONOMIA 0000	0,00		
2020116	14210.00.00	CONTRIBUTO REGIONALE PROGETTO IMMIGRATI 0000	0,00		
2020116	14230.00.00	"CONTRIBUTO REGIONALE PROGETTO ADULTI " "D.O.C." " " 0000	0,00		
2020116	14250.00.00	CONTRIBUTO REGIONALE L.40/98 - PROGETTO OLTRE LE PAROLE 0000	0,00		
2020116	14270.00.00	CONTRIBUTO REGIONALE PROGETTO EMERGENZA KOSOVO 0000	0,00		
2020116	14290.00.00	CONTRIBUTO REGIONALE PROGETTO INTEGRAZIONE E CRESCITA HANDICAP 0000	0,00		
2020116	14310.00.00	CONTRIBUTO REGIONALE - PROGETTO RAGAZZI D.O.C.	89.267,00		
2020116	14330.00.00	CONTRIBUTO DELLA REGIONE - L.R.108/1995 - ASSISTENZA DOMICILIARE 0000	0,00		
2020116	14390.00.00	CONTRIBUTO REGIONALE PROGETTO BUONISERVIZIO 0000	0,00		
2020116	14410.00.00	CONTRIBUTO REGIONALE PER PROGETTO GESTIONE SPERIMENTALE ADI - ALZHEIMER	0,00		
2020116	14430.00.00	CONTRIBUTO REGIONALE PROGETTO PER SISTEMA DI EMERGENZA TELEASSISTENZA 0000	0,00		
2020116	14450.00.00	CONTRIBUTO REGIONE L.431/98 - INTEGRAZIONE AFFITTI	0,00		
2020116	14470.00.00	CONTRIBUTO DELLA REGIONE - L.R.72/97 FONDO A PARAMETRO ASSISTENZA SOCIALE	200.000,00		
2020116	14490.00.00	CONTRIBUTO REGIONALE INCENTIVO ALLA GESTIONE ASSOCIATA ZONA SOCIO-SANITARIA FIORENTINA SUD-EST	0,00		
2020116	14530.00.00	CONTRIBUTO DELLA REGIONE - L.13/'89-L.R.47/91 ELIMINAZIONE BARRIERE ARCHITETTONICHE	13.000,00		
2020116	17279.00.00	CONTRIBUTI REGIONALI PER PROGRAMMI E PROGETTI	0,00		
2050140	00030.06.00	CONTRIBUTO PROVINCIA FONDO SOLIDARIETA' IMPIANTI TERMICI 0000	0,00		
2050140	14710.00.00	CONTRIBUTO PROVINCIA L.R.67/93 0000	0,00		
2050140	14830.00.00	CONTRIBUTO PROVINCIA PER OSSERVATORIO HANDICAP (SEGRETERIA ZONA SUD 0000	0,00		
2050140	14950.00.00	CONTRIBUTO DELLA PROVINCIA PER INIZIATIVE PER LA PACE 0000	0,00		
2050141	00030.05.00	CONTRIBUTO COMUNI PROGETTO AREA VASTA IN MATERIA DI ADOZIONE 0000	0,00		
2050141	14790.00.00	CONTRIBUTI DA COMUNI PER PROGETTI DI ZONA 0000	0,00		

PARTE ENTRATA					
ASSEGNATARIO 01 03 01 00 <i>Settore socio assistenziale</i>					
Meccanografico	Voce	Descrizione Voce	Stanz. orig. 2011		
2050141	14850.00.00	CONTRIBUTO COMUNI PROGETTO "RAGAZZI DOC"	0,00		
2050141	14855.00.00	RIMBORSO COMUNI PROGETTO "IL CASOLARE A LA SERRA"	0,00		
2050141	15210.00.00	TRASFERIMENTO DA COMUNI PER SEGRETERIA ZONA SUD EST	0,00		
2050143	15010.00.00	CONTRIBUTO AZIENDA USL L. 162/98 - AIUTO PERSONE HANDICAPPATE 0000	0,00		
Totale Titolo 2			384.767,00		
3020254	00050.03.00	CANONI FIGURATIVI ALLOGGI E.R.P. 0000	0,00		
3050310	00038.05.00	RIMBORSI DA CONSORZIO SOCIETA' DELLA SALUTE 0000	0,00		
3050316	00054.03.00	RECUPERI E RIMBORSI DA A.S.L. 0000	0,00		
3050316	16250.00.00	RECUPERO SPESE DI OSPITALITA' IN ISTITUTO	0,00		
3050316	17250.00.00	RIMBORSO DA CASA SPA ONERI CONNESSI ALLA PROPRIETA' E.R.P. 3512	0,00		
3050342	16130.00.00	CONCORSO DI PRIVATI PER INTERVENTI IN CAMPO ASSISTENZIALE 0000	0,00		
3050342	16135.00.00	CONCORSO DI PRIVATI PER INTERVENTI FONDO NON AUTOSUFFICIENZA	1.000,00		
3050356	16270.00.00	RIMBORSO SOMME ANTICIPATE PER OBIETTORI DI COSCIENZA 0000	0,00		
3050357	16290.00.00	RETTE DI RICOVERO DA ASSISTITI 0000	0,00		
3050358	16310.00.00	RIMBORSO DAGLI ASSEGNATARI FITTI ALLOGGI REQUISITI E/O CONCESSI	5.500,00		
3050359	16330.00.00	RIMBORSO CANONI LOCAZIONE ALLOGGI DI SFRATTATI	28.000,00		
Totale Titolo 3			34.500,00		
4040462	16690.00.00	TRASFERIMENTI DA COMUNI PER SPESE DI INVESTIMENTO IN CAMPO SOCIO-ASSIS 0000	0,00		
Totale Titolo 4			0,00		
TOTALE ASSEGNATARIO			419.267,00		

PARTE ENTRATA					
ASSEGNATARIO 01 03 02 00 Servizi educativi, sportivi e trasporti					
Meccanografico	Voce	Descrizione Voce	Stanz. orig. 2011		
2010074	13790.00.00	CONTRIBUTI STATALI PER ACQUISTO BUONI LIBRO	19.514,00		
2010074	17152.00.00	CONTRIBUTI STATALI BORSE DI STUDIO SCUOLA ELEMENTARE, MEDIA E SUPERIORE	30.879,00		
2020092	13890.00.00	CONTRIBUTO REGIONALE L.R.32/02 DIRITTO ALLO STUDIO FUNZIONAMENTO SCUOLE DELL'INFANZIA PARITARIE	0,00		
2020092	13930.00.00	CONTRIBUTO DELLA REGIONE PER IL DIRITTO ALLO STUDIO	0,00		
2020092	14050.00.00	CONTRIBUTO DELLA REGIONE PER PROGETTO FINALIZZATO DIRITTO ALLO STUDIO	0,00		
2020093	14010.00.00	CONTRIBUTO REGIONE L.R.53/81 PER GIORNATE DI STUDIO RICERCA SOCIETA' 0000	0,00		
2020093	14030.00.00	CONTRIBUTO DELLA REGIONE PER ATTIVITA' CENTRO DI DOCUMENTAZIONE EDUCAT 0000	0,00		
2020093	14035.00.00	CONTRIBUTO REGIONALE PROGETTO "PRENDIAMOCI CURA DI UN ORTO"	0,00		
2020093	17158.00.00	CONTRIBUTO REGIONALE L.32/02 ADOLESCENTI 0000	0,00		
2020098	14130.00.00	CONTRIBUTO DELLA REGIONE PER IMPIANTI SPORTIVI 0000	0,00		
2020098	14150.00.00	CONTRIBUTO DELLA REGIONE PER IL CENTRO ORIENTAMENTO SPORTIVO 0000	0,00		
2020102	17151.00.00	L.R.42/98 FONDO REGIONALE TRASPORTI 0000	0,00		
2020110	00037.07.00	"CONTRIBUTO REGIONALE PROGETTO "CRESCERE IN SALUTE"" 0000	0,00		
2020110	00053.08.00	CONTRIBUTO REGIONALE VOUCHER "SERVIZI PRIMA INFANZIA"	0,00		
2020110	13950.00.00	CONTRIBUTO REGIONE PER PROGETTO INFANZIA 0000	0,00		
2020110	14070.00.00	CONTRIBUTO REGIONE L.R.32/02 - GESTIONE ASSOCIATA	0,00		
2040135	00018.05.00	CONTRIBUTO COMUNITARIO PROGETTO FSE - ALFA 0000	0,00		
2040135	00020.03.00	CONTRIBUTO COMUNITARIO PROGETTO FSE - "QUALE LAVORO?"	387,00		
2040135	00020.04.00	CONTRIBUTO COMUNITARIO PROGETTO FSE - "CIRCOLI DI STUDIO NELLA ZONA SUD-EST F.NA"	25.350,00		
2040135	00020.05.00	CONTRIBUTO COMUNITARIO PROGETTO FSE - A.P.I. 0000	0,00		
2040135	00020.06.00	"CONTRIBUTO COMUNITARIO PROGETTO "FSE STRAFORMA"" 0000	0,00		
2040135	00023.07.00	CONTRIBUTO COMUNITARIO PROGETTO FSE "FARO"	0,00		
2040135	00028.08.00	"CONTRIBUTO COMUNITARIO PROGETTO FSE "CIRCO"" 0000	0,00		
2040135	00029.07.00	"CONTRIBUTI COMUNITARI FSE PROGETTI "PERCORSI 1 - 2 - 3"" 0000	0,00		
2040135	00030.08.00	CONTRIBUTO COMUNITARIO PROGETTO FSE "GOA"	0,00		
2040135	00032.06.00	"CONTRIBUTI COMUNITARI PROGETTI FSE "OR.M.E."" 0000	0,00		
2040135	00032.08.00	CONTRIBUTO COMUNITARIO PROGETTO FSE "PER TE"	0,00		
2040135	00035.07.00	"CONTRIBUTO COMUNITARIO PROGETTO FSE "NAZCA"" 0000	0,00		
2040135	00041.08.00	CONTRIBUTO COMUNITARIO PROGETTO FSE "PER TUTTI"	0,00		
2040135	00043.08.00	CONTRIBUTO COMUNITARIO PROGETTO FSE "FA.RA.S."	0,00		
2040135	00047.08.00	CONTRIBUTO COMUNITARIO PROGETTO FSE "QUID"	0,00		
2040135	00053.06.00	"CONTRIBUTO COMUNITARIO PROGETTO "FSE CI.A.C."" 0000	0,00		
2040135	00055.07.00	CONTRIBUTO COMUNITARIO PROGETTO FSE "BI.C.I."	0,00		
2040135	00062.06.00	CONTRIBUTO COMUNITARIO PROGETTI "FSE - ADEGUAMENTO COMPETENZE DELLA P.A."	0,00		
2040135	14670.00.00	"CONTRIBUTO COMUNITARIO PROGETTO "FSE CRES-CO"" 0000	0,00		
2050140	00040.03.00	CONTRIBUTO PROVINCIA PROGETTO MONITORAGGIO P.I.A. 0000	0,00		
2050140	14730.00.00	CONTRIBUTO PROVINCIA PER ASSEGNI DI STUDIO 0000	0,00		
2050140	14750.00.00	L.R. 32/02 PER IL DIRITTO ALLO STUDIO - CONTRIBUTI DELLA PROVINCIA PER 0000	0,00		

PARTE ENTRATA					
ASSEGNATARIO 01 03 02 00 Servizi educativi, sportivi e trasporti					
Meccanografico	Voce	Descrizione Voce	Stanz. orig. 2011		
2050140	15050.00.00	CONTRIBUTO DELLA PROVINCIA PER CENTRO ORIENTAMENTO SPORTIVO 0000	0,00		
2050140	17340.00.00	CONTRIBUTO PROVINCIA PROGETTO A.G.I. 0000	0,00		
2050141	14810.00.00	CONTRIBUTO DEI COMUNI DEL CHIANTI PER LA BANCA INTERCOMUNALE AUDIOVI 0000	0,00		
2050141	15150.00.00	TRASFERIMENTI DAI COMUNI DEL CHIANTI PER PROGETTO DIRITTO ALLO STUDIO 0000	0,00		
2050141	17233.02.00	RIMBORSO QUOTA PARTE COMUNI ADERENTI - GESTIONE ASSOCIATA CONFERENZA DI ZONA	12.760,00		
Totale Titolo 2			88.890,00		
3010182	15410.00.00	PROVENTI DEL SERVIZIO DI REFEZIONE SCOLASTICA (SERVIZIO RILEVANTE AI FINI IVA)	1.050.000,00		
3010184	15430.00.00	PROVENTI ATTIVITA' FORMAZIONE FISICO SPORTIVA (SERVIZIO RILEVANTE AI FINI IVA)	0,00		
3010194	15490.00.00	PROVENTI VACANZE ESTIVE MINORI (SERVIZIO RILEVANTE AI FINI I.V.A.)	41.000,00		
3010198	15525.00.00	PROVENTI SERVIZIO PRE-SCUOLA E POST-SCUOLA (RILEVANTE I.V.A.)	0,00		
3010202	15530.00.00	PROVENTI IMPIANTI SPORTIVI (SERVIZIO RILEVANTE AI FINI I.V.A.)	35.000,00		
3010202	15550.00.00	PROVENTI C.O.S. (SERVIZIO RILEVANTE AI FINI I.V.A.) 0000	0,00		
3010210	15590.00.00	PROVENTI DEL SERVIZIO TRASPORTI SCOLASTICI (SERVIZIO RILEVANTE AI FINI IVA)	90.000,00		
3010220	15610.00.00	PROVENTI DELL'ASILO NIDO (SERVIZIO RILEVANTE AI FINI I.V.A.)	250.000,00		
3050310	15850.00.00	CONCORSO DISAVANZI AZIENDA TRASPORTI 1987/1993 - 1995/1996	25.857,00		
3050310	17322.00.00	RIMBORSO DALLO STATO PASTI INSEGNANTI (RILEVANTE AI FINI IVA)	30.000,00		
3050316	00028.03.00	RECUPERO QUOTE SERVIZIO ASILI NIDO DA SERVIZIO ASSISTENZA (RILEVANTE A I FINI IVA)	19.000,00		
3050316	16190.00.00	RIMBORSO UTENZE CAMPI SPORTIVI	6.000,00		
3050316	17214.00.00	RECUPERO QUOTE MENSA SCOLASTICA DA SERVIZIO ASSISTENZA (RILEVANTE AI FINI IVA)	40.000,00		
3050316	17217.00.00	RIMBORSI SPESE GESTIONE PALESTRE 0000	0,00		
3050316	17221.00.00	RECUPERO QUOTE TRASPORTO SCOLASTICO DA SERVIZIO ASSISTENZA (RILEVANTE AI FINI IVA)	6.000,00		
3050361	16390.00.00	CONCORSO DI PRIVATI PER INTERVENTI IN CAMPO SPORTIVO E RICREATIVO 0000	0,00		
Totale Titolo 3			1.592.857,00		
4030450	00052.08.00	TRASFERIMENTO REGIONALE INVESTIMENTI L.R. 32/'02	0,00		
Totale Titolo 4			0,00		
TOTALE ASSEGNATARIO			1.681.747,00		

PARTE ENTRATA					
ASSEGNATARIO 01 03 04 00 Biblioteca Comunale					
Meccanografico	Voce	Descrizione Voce	Stanz. orig. 2011		
2020108	00015.06.00	CONTRIBUTO REGIONALE ATTIVITA' FORMATIVE	0,00		
2020108	00059.06.00	CONTRIBUTO REGIONE PROGETTO "CHIEDI IN BIBLIOTECA"	0,00		
2020108	13910.00.00	CONTRIBUTO REGIONALE PER PROGETTO PACE	0,00		
2020108	14370.00.00	CONTRIBUTO REGIONALE ARCHIVI SBIAF (ARCHIVIO STORICO) 0000	0,00		
2020108	17308.00.00	CONTRIBUTO REGIONALE PROMOZIONE INTERNET BIBLIOTECA 0000	0,00		
2020108	17311.00.00	CONTRIBUTO REGIONALE INIZIATIVE PROMOZIONE LETTURA	4.000,00		
2050140	00035.06.00	CONTRIBUTO PROVINCIA PROGETTI DIDATTICI ED EDUCATIVI 0000	0,00		
2050140	00062.03.00	CONTRIBUTI PROVINCIA PER BIBLIOTECA 0000	0,00		
2050140	15090.00.00	CONTRIBUTO DELLA PROVINCIA RIORDINO ARCHIVIO STORICO 0000	0,00		
2050141	17314.00.00	CONTRIBUTO COMUNI PER SDIAF 2511	0,00		
Totale Titolo 2			4.000,00		
3010196	15510.00.00	PROVENTI DELLA BIBLIOTECA COMUNALE (SERVIZIO RILEVANTE AI FINI I.V.A.)	1.500,00		
3050310	16090.00.00	CONCORSO PER ATTIVITA' DI COLLABORAZIONE 0000	0,00		
3050316	00032.05.01	PROVENTI DA CONTRATTI PUBBLICITARI E SPONSORIZZAZIONI (RILEVANTE AI FINI IVA)	4.800,00		
Totale Titolo 3			6.300,00		
TOTALE ASSEGNATARIO			10.300,00		

PARTE SPESA					
ASSEGNATARIO 01 03 00 00 AREA SERVIZI AI CITTADINI					
Meccanografico	Voce	Descrizione Voce	Stanz. orig. 2011		
1010103	00018.02.00	INCARICHI PROFESSIONALI - AREA 3 "SERVIZI AI CITTADINI"	0,00		
1010103	00019.03.00	COLLABORAZIONI COORDINATE E CONTINUATIVE - AREA 3 "SERVIZI AI CITTADINI"	0,00		
1010103	00244.03.00	FORMAZIONE ED AGGIORNAMENTO DEL PERSONALE-AREA 3 "SERVIZI AI CITTADINI"	0,00		
Totale Servizio 01.01			0,00		
1010203	00017.11.00	SOMMINISTRAZIONE DI LAVORO - AREA 3 "SERVIZI AI CITTADINI"	0,00		
Totale Servizio 01.02			0,00		
Totale Titolo 1			0,00		
2010305	09353.03.00	ATTREZZATURE - AREA 3 "SERVIZI AI CITTADINI"	0,00		
2010305	17306.03.00	MOBILI E ARREDI - AREA 3 "SERVIZI AI CITTADINI"	0,00		
Totale Servizio 01.03			0,00		
2010505	09450.03.00	AUTOMEZZI E MOTOMEZZI - AREA 3 "SERVIZI AI CITTADINI"	0,00		
Totale Servizio 01.05			0,00		
Totale Titolo 2			0,00		
TOTALE ASSEGNATARIO			0,00		

PARTE SPESA					
ASSEGNATARIO 01 03 01 00 Settore socio assistenziale					
Meccanografico	Voce	Descrizione Voce	Stanz. orig. 2011		
1090203	06794.00.00	SPESE GESTIONE PATRIMONIO E.R.P. 0000	0,00		
1090203	06795.00.00	INDENNITA' COMMISSIONE COMUNALE E.R.P.	550,00		
1090205	06800.00.00	RIMBORSO ALLA PROVINCIA SPESE PER FUNZIONAMENTO COMMISSIONE ALLOGGI 0000	0,00		
Totale Servizio 09.02			550,00		
1100102	07530.00.00	BENI DI CONSUMO PROGETTO CENTRO AFFIDI-FIN.CONTR.REGIONE 0000	0,00		
1100103	00031.05.00	PRESTAZIONI DI SERVIZI-FIN.CONTR.COMUNI PROGETTO AREA VASTA IN MATERIA 0000	0,00		
1100103	00045.03.00	PRESTAZIONI DI SERVIZI SOSTEGNO MINORI PSICHIATRICI-FIN.CONTR.REGIONAL 0000	0,00		
1100103	07675.00.00	PRESTAZIONI DI SERVIZI - CONDUZIONE GRUPPI DI AUTO-MUTUO-AIUTO 0000	0,00		
1100103	07710.00.00	RETTE PER MINORI OSPITI IN ISTITUTI	45.000,00		
1100103	07712.00.00	INTERVENTI EDUCATIVI DOMICILIARI A MINORI	14.000,00		
1100103	07714.00.00	PRESTAZIONI DI SERVIZI PER COMUNITA' EDUCATIVA - CONTRIBUTO REGIONALE 0000	0,00		
1100103	07715.00.00	PROGETTO CENTRO AFFIDI - PRESTAZIONI DI SERVIZI - CONTRIBUTO REGIONALE PROGETTO CENTRO AFFIDI (E.14090)	0,00		
1100103	07716.00.00	PRESTAZIONI DI SERVIZI - FONDO INTERISTITUZIONALE-CONTRIBUTO REGIONALE 0000	0,00		
1100103	07717.00.00	PRESTAZIONI DI SERVIZI - CONTR.REGIONE PROGETTO AFFIDO-PELLICANO 0000	0,00		
1100103	07718.00.00	PRESTAZIONI DI SERVIZI A FAVORE MINORI STRANIERI 0000	0,00		
1100103	07719.00.00	ALTRE PRESTAZIONI DI SERVIZI-SERVIZIO INFANZIA E MINORI	10.000,00		
1100103	07721.00.00	L.40/98 - PRESTAZIONI DI SERVIZI PER POLITICHE MIGRATORIE - CONTRIBUTO COMUNALE	9.500,00		
1100103	07722.00.00	L.40/98 - PRESTAZIONI DI SERVIZI PER POLITICHE MIGRATORIE - FINANZ.CON 0000	0,00		
1100103	07723.00.00	COLLABORAZIONI COORDINATE E CONTINUATIVE 0000	0,00		
1100103	17167.01.00	INTERVENTI EDUCATIVI DOMICILIARI-FINANZ.CONTR.REGIONALE PROGRAMMI E PR 0000	0,00		
1100103	17169.01.00	PROGRAMMI PER MINORI IMMIGRATI-PRESTAZIONI DI SERVIZI-FINANZ.CONTR.REGIONALE (E.17168)	0,00		
1100103	17332.00.00	PRESTAZIONI DI SERVIZI - FONDO A PARAMETRO L.R.72/97 CONTRIBUTO REGIONALE (E.14470)	30.000,00		
1100105	00029.05.00	TRASFERIMENTI-FIN.CONTR.REGIONE PROGETTO ABUSO E MALTRATTAMENTO 0000	0,00		
1100105	00044.03.00	TRASFERIMENTI A SOSTEGNO MINORI PSICHIATRICI-FIN.CONTR.REGIONALE 0000	0,00		
1100105	07730.00.00	CONCORSO SPESE MANTENIMENTO INFANTI ILLEGITTIMI	1.860,00		
1100105	07736.00.00	L.40/98 - QUOTA CONTRIBUTO REGIONALE POLITICHE MIGRATORIE DA TRASFERIR 0000	0,00		
1100105	07738.00.00	CONTRIBUTI PER AFFIDO PART-TIME - CONTRIBUTO REGIONALE PROGRAMMI E PRO 0000	0,00		
1100105	07739.00.00	CONTRIBUTI PER AFFIDO PART-TIME	29.000,00		
1100105	07740.00.00	CONTRIBUTI PER AFFIDAMENTO FAMILIARE DI MINORI	4.000,00		
1100105	07741.00.00	INTERVENTI ECONOMICI A FAVORE DI MINORI	8.000,00		
1100105	17220.00.00	CONTRIBUTI PER ESENZIONI SERVIZI SCOLASTICI REFEZIONE, TRASPORTO E ASILI NIDO	65.000,00		
1100105	17297.00.00	TRASFERIMENTI A COMUNI-COMPARTECIPAZIONE A PROGETTO DI AREA VASTA 0000	0,00		
1100105	17333.00.00	TRASFERIMENTI -FONDO A PARAMETRO L.R.72/97 CONTRIBUTO REGIONALE (E. 14470)	20.000,00		

PARTE SPESA					
ASSEGNATARIO 01 03 01 00 Settore socio assistenziale					
Meccanografico	Voce	Descrizione Voce	Stanz. orig. 2011		
Totale Servizio 10.01			236.360,00		
1100203	07750.00.00	INIZIATIVE ED INTERVENTI PER LA PREVENZIONE DELLA TOSSICODIPENDENZA 0000	0,00		
1100205	07760.00.00	INTERVENTI ECONOMICI A FAVORE DEI TOSSICODIPENDENTI	2.000,00		
Totale Servizio 10.02			2.000,00		
1100401	17177.01.00	SALARIO ACCESSORIO PERSONALE-FINANZ.CONTR.REGIONALE FONDO GESTIONE ASS 0000	0,00		
1100401	17179.01.00	ONERI PERSONALE COMANDATO-FINANZ.CONTR.REGIONALE FONDO GESTIONE ASSOCIATA	0,00		
1100401	17302.00.00	SALARIO ACCESSORIO PERSONALE-FINANZ.CONTR.COMUNI GESTIONE ASSOCIATA 0000	0,00		
1100401	17303.00.00	ONERI PERSONALE COMANDATO- FINANZ.CONTR.COMUNI GESTIONE ASSOCIATA SUD- 0000	0,00		
1100402	00013.04.00	BENI DI CONSUMO DIVERSI-RETE DI SOLIDARIETA'-FIN.CONTR.REGIONE 0000	0,00		
1100402	07841.00.00	BENI PER OBIETTORI DI COSCIENZA 0000	0,00		
1100402	07842.00.00	BENI PER CENTRO RESIDENZIALE DI MEOSTE	500,00		
1100402	07843.00.00	MATERIALI PER LA REALIZZAZIONE PROGETTO GIOVANI E PROGETTO ANZIANI	500,00		
1100402	07844.00.00	BUONI ALIMENTARI PER ASSISTITI 0000	0,00		
1100402	07845.00.00	PROGETTO GESTIONE SPERIMENTALE ADI - ALZHEIMER - MATERIALI VARI - CONT 0000	0,00		
1100402	07846.00.00	BENI DIVERSI PER CENTRO DI MEOSTE - CONTRIBUTO COMUNE DI FIRENZE 0000	0,00		
1100402	07847.00.00	ACQUISTO BENI DI CONSUMO - PROGETTO RAGAZZI DOC - CONTRIBUTO REGIONALE 0000	0,00		
1100402	07848.00.00	MATERIALI PER PROGETTO OLTRE LE PAROLE - FINANZ. CONTRIBUTO REGIONALE 0000	0,00		
1100402	07849.00.00	ACQUISTO BENI - CONTRIBUTO REGIONALE INCENTIVO GESTIONE ASSOCIATA ZONA 0000	0,00		
1100403	00008.07.00	BUONI ALIMENTARI PER ASSISTITI	13.500,00		
1100403	00014.04.00	PRESTAZIONI DI SERVIZI-RETE DI SOLIDARIETA'-FIN.CONTR.REGIONE 0000	0,00		
1100403	00030.04.00	PRESTAZIONI SERVIZI-FIN.CONTR.REGIONE L.R.38/01 POLITICHE PER LA SICUREZZA (E.17305)	0,00		
1100403	00035.08.00	PRESTAZIONI DI SERVIZIO - CONTR.REGIONALE PROGETTO SPERIMENTALE FONDO NON AUTOSUFFICIENZA (E.34.08)	50.500,00		
1100403	00039.05.00	PRESTAZIONI DI SERVIZI-FINANZ.RIMBORSI SOCIET? DELLA SALUTE 0000	0,00		
1100403	00051.03.00	ONERI FIGURATIVI PER GESTIONE E MANUTENZIONE ORDINARIA ALLOGGI E.R.P. 0000	0,00		
1100403	07970.00.00	FORMAZIONE E AGGIORNAMENTO DEL PER SONALE 0000	0,00		
1100403	07980.00.00	COMPARTICIPAZIONE COMUNI A PROGETTI DI ZONA - PRESTAZIONI DI SERVIZI 0000	0,00		
1100403	07985.00.00	COLLABORAZIONI COORDINATE E CONTINUATIVE 0000	0,00		
1100403	07989.00.00	RECUPERO SPESE DI OSPITALITA' IN ISTITUTO - PRESTAZIONI DI SERVIZI 0000	0,00		
1100403	07990.00.00	RETTE DI RICOVERO IN ISTITUTI	195.000,00		
1100403	07993.00.00	PROGETTO IMMIGRATI - CONTRIBUTO REGIONALE 0000	0,00		
1100403	07994.00.00	PROGETTO ALZHEIMER - PRESTAZIONI DISERVIZI 0000	0,00		
1100403	07995.00.00	PROGETTO GESTIONE SPERIMENTALE ADI - ALZHEIMER - PRESTAZIONI DI SERVIZI - CONTR. REGIONE (E.14410)	0,00		
1100403	07996.00.00	"PROGETTO ADULTI ""D.O.C."" - PRESTAZIONI DI SERVIZI (CONTRIBUTO REGIO 0000	0,00		

PARTE SPESA					
ASSEGNATARIO 01 03 01 00 Settore socio assistenziale					
Meccanografico	Voce	Descrizione Voce	Stanz. orig. 2011		
1100403	07997.00.00	PROGETTO RAGAZZI D.O.C.-PRESTAZIONI DI SERVIZI - FINANZ.CONTRIBUTO COMUNI (E.14850)	0,00		
1100403	08000.00.00	ASSISTENZA DOMICILIARE A CARICO DELL'ENTE	125.000,00		
1100403	08010.00.00	ASSISTENZA DOMICILIARE FINANZIATA CON CONTRIBUTO REGIONALE 0000	0,00		
1100403	08011.00.00	PRESTAZIONI DI SERVIZI-FINANZ.CONTR.REGIONALE PROGRAMMI E PROGETTI (E 17279)	0,00		
1100403	08014.00.00	PROGETTO ANZIANI: AUTONOMIA - PRESTAZIONI DI SERVIZI-(FINANZ. CONTRIB. 0000	0,00		
1100403	08015.00.00	SERVIZIO DI EMERGENZA "TELEASSISTENZA"	9.000,00		
1100403	08016.00.00	PRESTAZIONI DI SERVIZI - PROGETTO TELEASSISTENZA ANZIANI - CONTRIBUTO 0000	0,00		
1100403	08020.00.00	INTERVENTI A FAVORE DEI PROFUGHI 0000	0,00		
1100403	08030.00.00	INTERVENTI PER INSERIMENTO SOCIALE DEGLI HANDICAPPATI	315.000,00		
1100403	08040.00.00	"INTERVENTI LEGGE 104/92 " "AIUTO HANDICAPPATI" " FINANZIATI CON CONTRIB 0000	0,00		
1100403	08050.00.00	PRESTAZIONI DI SERVIZI RELATIVE AL CENTRO RESIDENZIALE DI MEOSTE	2.000,00		
1100403	08051.00.00	PRESTAZIONI DI SERVIZI PER IL CENTRO DI MEOSTE - CONTRIBUTO COMUNE DI 0000	0,00		
1100403	08054.00.00	PRESTAZIONI DI SERVIZI PER CENTRO CIVICO DI PONTE A EMA	0,00		
1100403	08055.00.00	VACANZE ESTIVE ANZIANI 0000	0,00		
1100403	08060.00.00	ALTRE PRESTAZIONI DI SERVIZI-SERVIZIO ASSISTENZA SOCIALE	9.000,00		
1100403	08061.00.00	SPESE PER OBIETTORI DI COSCIENZA 0000	0,00		
1100403	08063.00.00	PROGETTO BUONI SERVIZIO - PRESTAZIONI DI SERVIZI - FINANZ. CONTRIBUTO 0000	0,00		
1100403	08064.00.00	PRESTAZIONI DI SERVIZI- CONTRIBUTO REGIONALE INCENTIVO GESTIONE ASSO 0000	0,00		
1100403	08065.00.00	PRESTAZIONI DI SERVIZI CONTRIBUTO ALTRI COMUNI GESTIONE ASSOCIATA-SEGRETERIA ZONA SUD-EST (E.15210)	0,00		
1100403	08068.00.00	PRESTAZIONI DI SERVIZI - PROGETTO RAGAZZI DOC	9.900,00		
1100403	08069.00.00	PRESTAZIONI DI SERVIZI - PROGETTO RAGAZZI D.O.C. - CONTRIBUTO REGIONALE (E.14310)	89.267,00		
1100403	08070.00.00	PROGETTO GIOVANI - PRESTAZIONE DI SERVIZI	21.000,00		
1100403	08071.00.00	PROGETTO BORSA LAVORO - PRESTAZIONI DI SERVIZI - CONTRIBUTO COMUNE DI 0000	0,00		
1100403	08072.00.00	PROGETTO BORSA LAVORO - PRESTAZIONI DI SERVIZI 0000	0,00		
1100403	17172.01.00	TRASPORTI SOCIALI ANZIANI-FINANZ.CONTR.REGIONALE	0,00		
1100403	17180.01.00	PRESTAZIONI DI SERVIZI-FINANZ.CONTR.REGIONALE FONDO GESTIONE ASSOCIATA (E.14490)	0,00		
1100403	17334.00.00	PRESTAZIONI DI SERVIZI - FONDO A PARAMETRO L.R.72/97 CONTRIBUTO REGIONALE	125.000,00		
1100404	08080.00.00	CANONE LOCAZIONE ALLOGGI PER EMERGENZA ABITATIVA 0000	0,00		
1100404	08090.00.00	CANONE LOCAZIONE ALLOGGI PER SFRATTATI	32.000,00		
1100404	08100.00.00	INDENNITA' ALLOGGI REQUISITI O IN USO	5.500,00		
1100404	08101.00.00	LOCAZIONI DIVERSE-SERVIZIO ASSISTENZA SOCIALE	42.000,00		
1100405	00015.04.00	CONTRIBUTI-RETE DI SOLIDARIETA'-FIN.CONTR.REGIONE 0000	0,00		
1100405	00017.04.00	AZIONI DI SOSTEGNO ALLA NATALITA'-FIN.CONTR.REGIONE (E.16.04)	0,00		
1100405	00031.06.00	CONTRIBUTI IMPIANTI TERMICI - FONDO SOLIDARIET? PROVINCIA 0000	0,00		
1100405	00032.00.00	FONDO SOSTEGNO FAMIGLIE IN DIFFICOLTA' 1581	0,00		

PARTE SPESA					
ASSEGNATARIO 01 03 01 00 Settore socio assistenziale					
Meccanografico	Voce	Descrizione Voce	Stanz. orig. 2011		
1100405	00036.08.00	TRASFERIMENTI-CONTR.REGIONALE PROGETTO SPERIMENTALE FONDO NON AUTOSUFFICIENZA (E.34.08)	32.000,00		
1100405	00056.03.00	TRASFERIMENTI CORRENTI A COMUNI-SERVIZIO ASSISTENZA SOCIALE	5.000,00		
1100405	08105.00.00	CONTRIBUTI PER ELIMINAZIONE BARRIERE ARCHITETTONICHE - CONTR.REGIONE (E.14530)	13.000,00		
1100405	08106.00.00	CONTRIBUTI STRAORDINARI PER ATTIVITA' ASSISTENZIALE SCOUTS 0000	0,00		
1100405	08110.00.00	INTERVENTI ECONOMICI IN FAVORE DI NON ABBIENTI	92.500,00		
1100405	08112.00.00	L.R. 67/93 CONTRIBUTI A MINORATI SENSORIALI - CONTRIBUTO PROVINCIA 0000	0,00		
1100405	08115.00.00	CONTRIBUTI DI ASSISTENZA AI GRANDI INVALIDI - CONTRIBUTO STATALE	0,00		
1100405	08120.00.00	TRASFERIMENTI A SOCIETA' DELLA SALUTE FONDO NON AUTOSUFFICIENZA	1.000,00		
1100405	08121.00.00	CONTRIBUTI PER PROGETTO EMERGENZA KOSOVO - CONTRIBUTO REGIONALE 0000	0,00		
1100405	08130.00.00	INTERVENTI ECONOMICI IN FAVORE DI HANDICAPPATI	15.000,00		
1100405	08140.00.00	INTERVENTI ECONOMICI A.D.I. 0000	0,00		
1100405	08150.00.00	INTERVENTI ECONOMICI A.D.I. - LEGGEREGIONALE 108/95 - CONTRIBUTO REGIO 0000	0,00		
1100405	08151.00.00	TRASFERIMENTO QUOTA CONTRIBUTO REGIONALE - PROGETTO TELEASSISTENZA 0000	0,00		
1100405	08152.00.00	TRASFERIMENTI AI COMUNI QUOTA CONTRIBUTO REGIONALE PROGETTO ANZIANI: 0000	0,00		
1100405	08160.00.00	"INTERVENTI ECONOMICI "AIUTO PERSONALE" LEGGE 162/98 - CONTRIBUTO US 0000	0,00		
1100405	08170.00.00	INTERVENTI ECONOMICI AIUTO PERSONALE " LEGGE 104/92"	7.000,00		
1100405	08175.00.00	TRASFERIMENTI AD ALTRI SOGGETTI - FINANZ.CONTR.REGION.PROGETTO INTE 0000	0,00		
1100405	08180.00.00	INTERVENTI ECONOMICI DEL "REGOLAMENTO CASA"	7.000,00		
1100405	08185.00.00	CONTRIBUTI PER INTEGRAZIONE CANONI DI LOCAZIONE - CONTRIBUTO REGIONALE L.431/98 (E,14450)	0,00		
1100405	08186.00.00	CONTRIBUTI INTEGRAZIONE CANONI DI LOCAZIONE L.431/98 - PARTECIPAZIONE COMUNALE ALLE RISORSE REGIONALI	50.000,00		
1100405	08187.00.00	TRASFERIMENTI A COMUNI- CONTRIBUTO REGIONALE INCENTIVO GESTIONE ASSO 0000	0,00		
1100405	08189.00.00	RIMBORSO I.C.I. PER AFFITTI A CANONE CONCORDATO EX L.431/98	10.000,00		
1100405	08191.00.00	CONTRIBUTI PER ATTIVITA' A FAVORE HANDICAPPATI 0000	0,00		
1100405	08192.00.00	CONTRIBUTI DIVERSI IN CAMPO SOCIO- ASSISTENZIALE	10.000,00		
1100405	08195.00.00	CONTRIBUTI VARI ATTIVITA' CENTRO DI MEOSTE 0000	0,00		
1100405	17154.00.00	L.40/98 PROGETTO OLTRE LE PAROLE-QUOTA DA CORRISPONDERE AI COMUNI- 0000	0,00		
1100405	17173.00.00	TRASFERIMENTI PER ASSISTENZA DOMICILIARE -FINANZ.CONTR.REGIONALE PROGE 0000	0,00		
1100405	17174.01.00	INTERVENTI DI AIUTO PERSONALE-FINANZ.CONTR.REGIONALE PROGRAMMI E PROGETTI (E.17279)	0,00		
1100405	17175.01.00	INTERVENTI ECONOMICI PER LA CASA-FINANZ. CONTR.REGIONALE PROGRAMMI E P 0000	0,00		
1100405	17176.01.00	TRASFERIMENTI FINANZIAMENTI REGIONALI PER PROGETTI-FINANZ.CONTR.REGIONALE (E.17279)	0,00		
1100405	17178.01.00	TRASFERIMENTI AD ALTRI ENTI-FINANZ.CONTR.REGIONALE FONDO GESTIONE ASSOCIATA (E.14490)	0,00		
1100405	17296.00.00	TRASFERIMENTI A COMUNI-COMPARTECIPAZIONE A PROGETTO DI AREA VASTA	0,00		
1100405	17301.00.00	TRASFERIMENTI AD ALTRI ENTI-FINANZ. CONTRIB.COMUNI GESTIONE ASSOCIATA 0000	0,00		

PARTE SPESA					
ASSEGNATARIO 01 03 01 00 Settore socio assistenziale					
Meccanografico	Voce	Descrizione Voce	Stanz. orig. 2011		
1100405	17335.00.00	TRASFERIMENTI-FONDO A PARAMETRO L.R.72/97 CONTRIBUTO REGIONALE (E. 14470)	20.000,00		
1100407	08206.00.00	IMPOSTE, TASSE E ONERI DIVERSI-SERVIZIO ASSISTENZA SOCIALE	500,00		
1100408	17338.00.00	ONERI STRAORDINARI - FONDO A PARAMETRO L.R.72/97 CONTRIBUTO REGIONALE 0000	0,00		
Totale Servizio 10.04			1.307.667,00		
Totale Titolo 1			1.546.577,00		
2100105	12645.00.00	ARREDI ED ATTREZZATURE CENTRO AFFIDI - CONTRIBUTO REGIONALE 0000	0,00		
2100105	12646.00.00	ATTREZZATURE INFORMATICHE E SOFTWARE CENTRO AFFIDI - CONTRIBUTO REGIO 0000	0,00		
2100105	12650.00.00	ARREDI ED ATTREZZATURE PER COMUNITA' EDUCATIVA- CONTRIBUTO REGIONALE 0000	0,00		
Totale Servizio 10.01			0,00		
2100401	17229.00.00	ACQUISIZIONE IMMOBILI 0000	0,00		
2100401	17336.00.00	MANUTENZIONE STRAORDINARIA IMMOBILI-FONDO A PARAMETRO L.R.72/97 CONTRI 0000	0,00		
2100405	12701.00.00	ATTREZZATURE INFORMATICHE E SOFTWARE - CONTRIBUTO REGIONALE PROGETTO 0000	0,00		
2100405	12702.00.00	ARREDI E ATTREZZATURE 0000	0,00		
2100405	12703.00.00	ARREDI ED ATTREZZATURE - CONTRIBUTO REGIONALE L.R.72/97 0000	0,00		
2100405	12704.00.00	ATTREZZATURE INFORMATICHE E SOFTWARE - CONTRIBUTO REGIONALE L.R.72/97 0000	0,00		
2100405	12705.00.00	ATTREZZATURE PER PROGETTO DI TELEASSISTENZA - CONTRIBUTO REGIONALE 0000	0,00		
2100405	12706.00.00	AUTOMEZZI - CONTRIBUTO REGIONALE L.R.72/97 0000	0,00		
2100405	12707.00.00	AUTOMEZZI - CONTRIBUTO REGIONALE PROGETTO ANZIANI:AUTONOMIA 0000	0,00		
2100405	12708.00.00	"ARREDI ED ATTREZZATURE - CONTRIBUTO REGIONALE PROGETTO ADULTI ""D.O.C 0000	0,00		
2100405	12709.00.00	ARREDI ED ATTREZZATURE PROGETTO SEGRETERIA TECNICA CONFERENZA DEI 0000	0,00		
2100405	12710.00.00	ATTREZZATURE INFORMATICHE E SOFTWARE-FINANZ.CONTR.REGIONALE FONDO GEST 0000	0,00		
2100405	17337.00.00	ARREDI - FONDO A PARAMETRO L.R.72/97 CONTRIBUTO REGIONALE 0000	0,00		
2100407	00025.04.00	TRASFERIMENTI C/CAPITALE PER AMMINISTRAZIONI PUBBLICHE-SERVIZIO ASSIST 0000	0,00		
2100407	00052.03.00	TRASFERIMENTI A CASA SPA PER INTERVENTI MANUTENZIONE STRAORDINARIA SU 0000	0,00		
2100407	00068.00.00	TRASFERIMENTI C/CAPITALE-SERVIZIO ASSISTENZA SOCIALE 0000	0,00		
Totale Servizio 10.04			0,00		
Totale Titolo 2			0,00		
TOTALE ASSEGNATARIO			1.546.577,00		

PARTE SPESA					
ASSEGNATARIO 01 03 02 00 Servizi educativi, sportivi e trasporti					
Meccanografico	Voce	Descrizione Voce	Stanz. orig. 2011		
1010103	00064.00.00	"PRESTAZIONI DI SERVIZI PROGETTI " "FSE-ADEGUAMENTO COMPETENZA DELLA P. 0000	0,00		
1010105	00022.07.00	TRASFERIMENTI PROGETTI FSE ADEGUAMENTO COMPETENZE DELLA P.A.	0,00		
1010108	00021.07.00	RIMBORSO ONERI FIGURATIVI PROGETTI F.S.E.ADEGUAMENTO COMPETENZE DELLA P.A.	0,00		
Totale Servizio 01.01			0,00		
1040105	03338.00.00	CONTRIBUTI ALLE SCUOLE PER FUNZIONI MISTE E PROGETTI MENSA	23.500,00		
Totale Servizio 04.01			23.500,00		
1040202	03970.00.00	LIBRI ALUNNI SCUOLE ELEMENTARI	30.000,00		
1040205	04069.00.00	CONTRIBUTI PER INTERVENTI MANUTENTIVI SCUOLE 1? CIRCOLO DIDATTICO-FINAN 0000	0,00		
1040205	04070.00.00	CONTRIBUTO ALLE DIREZIONI DIDATTICHE	25.000,00		
1040205	04071.00.00	CONTRIBUTO PROVINCIA S.I.S. 0000	0,00		
Totale Servizio 04.02			55.000,00		
1040303	04185.00.00	SERVIZIO TRASPORTO E DISTRIBUZIONE PRANZI SCUOLE MEDIE 0000	0,00		
1040305	04194.00.00	CONTRIBUTI PER INTERVENTI MANUTENTIVI-FINANZ.OO.UU. 0000	0,00		
1040305	04195.00.00	CONTRIBUTO PROVINCIA S.I.S. 0000	0,00		
1040305	04196.00.00	CONTRIBUTI ACQUISTO LIBRI SCUOLA DELL'OBBLIGO-FINANZ.CONTRIBUTO STATA 0000	0,00		
Totale Servizio 04.03			0,00		
1040501	00031.04.00	"SPESE PER PERSONALE PROGETTO " "FSE CRES-CO" " - FIN.CONTR.COMUNITARIO 0000	0,00		
1040501	04291.00.00	INDENNITA' E RIMBORSI DIVERSI AL PERSONALE PER REALIZZAZIONE PROGETTO 0000	0,00		
1040501	04610.00.00	TRATTAMENTO ECONOMICO ACCESSORIO AL PERSONALE 0000	0,00		
1040502	00023.05.00	BENI DI CONSUMO PROGETTO FSE - A.P.I.-FINANZ.CONTRIBUTO COMUNITARIO	0,00		
1040502	00024.07.00	"BENI DI CONSUMO PROGETTO FSE " "FARO" " 0000	0,00		
1040502	00034.07.00	"ACQUISTO DI BENI PROGETTI FSE " "PERCORSI 1 - 2 - 3" " 0000	0,00		
1040502	00042.03.00	MATERIALI VARI-FIN.CONTR.PROVINCIA PROGETTO MONITORAGGIO P.I.A. 0000	0,00		
1040502	00045.08.00	"ACQUISTO BENI PROGETTO FSE " "FA.RA.S." "-FIN.CONTRIBUTO COMUNITARIO 0000	0,00		
1040502	00056.07.00	ACQUISTO BENI-CONTRIBUTO COMUNITARIO PROGETTO FSE "BI.C.I."	0,00		
1040502	04299.00.00	LIBRI E MATERIALI VARI CDE - CONTRIBUTO REGIONALE L.53/81 GIORNATA DI 0000	0,00		
1040502	04300.00.00	LIBRI E MATERIALE DIDATTICO C.D.E.	500,00		
1040502	04301.00.00	LIBRI E MATERIALE DIDATTICO B.I.A. 0000	0,00		
1040502	04302.00.00	MATERIALI VARI PER B.I.A. 0000	0,00		
1040502	04303.00.00	MATERIALI VARI PER C.D.E.	500,00		
1040502	04304.00.00	MATERIALE BIBLIOGRAFICO 0000	0,00		
1040502	04481.00.00	MATERIALI VARI - SERVIZIO TRASPORTO SCOLASTICO (RILEVATE AI FINI I.V.A.)	600,00		
1040502	04690.00.00	GENERI ALIMENTARI (RILEVANTE AI FINI I.V.A.) 0000	0,00		

PARTE SPESA					
ASSEGNATARIO 01 03 02 00 Servizi educativi, sportivi e trasporti					
Meccanografico	Voce	Descrizione Voce	Stanz. orig. 2011		
1040502	04700.00.00	UTENSILERIA -SERVIZIO REFEZIONE SCOLASTICA (RILEVANTE AI FINI I.V.A.)	1.000,00		
1040502	04703.00.00	MATERIALI VARI E DETERSIVI -SERVIZIO REFEZIONE SCOLASTICA (RILEVANTE AI FINI IVA)	5.000,00		
1040502	04959.00.00	ACQUISTO GENERI VARI - SERVIZIO UFFICIO SCUOLA	1.500,00		
1040502	17159.01.00	MATERIALI VARI-FINANZ.CONTR.REGIONALE L.32/02 ADOLESCENTI (E. 17158.0 0000	0,00		
1040502	17187.01.00	MATERIALI DIVERSI-FINANZ.CONTR.REGIONALE L.R.41/93 P.I.A. (E. 14050)	0,00		
1040503	00022.05.00	PRESTAZIONI DI SERVIZI PROGETTO FSE - A.P.I.-FINANZ.CONTRIBUTO COMUNIT 0000	0,00		
1040503	00022.08.00	PRESTAZIONI DI SERVIZI PROGETTO FSE - "CIRCOLI DI STUDIO NELLA ZONA SUD-EST F.NA" (E.20/04)	450,00		
1040503	00030.07.00	PRESTAZIONI DI SERVIZI PROGETTI FSE "PERCORSI 1 - 2 - 3"	0,00		
1040503	00032.04.00	CONSULENZE PROGETTO "FSE CRES-CO"	0,00		
1040503	00041.03.00	PRESTAZIONI DI SERVIZI-FIN.CONTR.PROVINCIA MONITORAGGIO P.I.A. 0000	0,00		
1040503	00044.08.00	PRESTAZIONI DI SERVIZI PROGETTO FSE "FA.RA.S."	0,00		
1040503	00057.07.00	PRESTAZIONI DI SERVIZI-CONTRIBUTO COMUNITARIO PROGETTO FSE "BI.C.I."	0,00		
1040503	04340.00.00	SERVIZIO DI SORVEGLIANZA PRE-SCUOLA E POST-SCUOLA (RILEVANTE I.V.A.)	0,00		
1040503	04342.00.00	MANUTENZIONI ATTREZZATURE B.I.A. 0000	0,00		
1040503	04343.00.00	FORMAZIONE E AGGIORNAMENTO DEL PERSONALE 0000	0,00		
1040503	04350.00.00	CONSULENZE PER PROGETTI EDUCATIVI RIVOLTI ALLA SCUOLA ED EXTRA-SCUOLA 0000	0,00		
1040503	04351.00.00	COLLABORAZIONI COORDINATE E CONTINUATIVE - SERVIZIO ASSISTENZA SCOLASTICA	0,00		
1040503	04352.00.00	PRESTAZIONI DI SERVIZI C.D.E.	8.000,00		
1040503	04353.00.00	COLLABORAZIONI ESTERNE PER REALIZZAZIONE PROGETTO REGIONALE COSTITUZION 0000	0,00		
1040503	04354.00.00	PRESTAZIONI DI SERVIZI - CONTRIB. REGIONALE L.R.32/02 P.I.A.(L.R.41/93) (E. 14050)	0,00		
1040503	04355.00.00	ALTRE PRESTAZIONI DI SERVIZI PER REALIZZAZIONE PROGETTO REGIONALE COST 0000	0,00		
1040503	04360.00.00	ASSICURAZIONI B.I.A. 0000	0,00		
1040503	04370.00.00	ALTRE PRESTAZIONI DI SERVIZI B.I.A. 0000	0,00		
1040503	04500.00.00	TRASPORTI SCOLASTICI IN APPALTO (RILEVANTE AI FINI I.V.A.)	75.000,00		
1040503	04510.00.00	SERVIZIO ACCOMPAGNAMENTO SU SCUOLA BUS (RILEVANTE AI FINI I.V.A.)	87.000,00		
1040503	04535.00.00	FORMAZIONE ED AGGIORNAMENTO DEL PERSONALE 0000	0,00		
1040503	04803.00.00	SERVIZIO DI REFEZIONE SCOLASTICA-PRESTAZIONI DI SERVIZI (RILEVANTE AI FINI I.V.A.)	1.760.000,00		
1040503	04805.00.00	LAVORO INTERINALE - PRESTAZIONI DI SERVIZI (RILEVANTE AI FINI I.V.A.) 0000	0,00		
1040503	04807.00.00	PRESTAZIONI DI SERVIZI - CONTRIBUTO REGIONE PROGETTO "PRENDIAMOCI CURA ...DI UN ORTO" (E.14035)	0,00		
1040503	04810.00.00	FORMAZIONE ED AGGIORNAMENTO DEL PERSONALE 0000	0,00		
1040503	04819.00.00	ALTRE PRESTAZIONI DI SERVIZI (RILEVANTE AI FINI I.V.A.) 0000	0,00		
1040503	04821.00.00	CONSULENZE ESTERNE (RILEVANTE AI FINI I.V.A.) 0000	0,00		
1040503	05080.00.00	FORMAZIONE ED AGGIORNAMENTO DEL PERSONALE 0000	0,00		
1040503	05095.00.00	ALTRE PRESTAZIONI DI SERVIZI-SERVIZIO UFFICIO SCUOLA	4.000,00		
1040503	17160.01.00	PRESTAZIONI DI SERVIZI-FINANZ.CONTR.REGIONALE L.32/02 ADOLESCENTI (E. 17158)	0,00		

PARTE SPESA					
ASSEGNATARIO 01 03 02 00 Servizi educativi,sportivi e trasporti					
Meccanografico	Voce	Descrizione Voce	Stanz. orig. 2011		
1040503	17244.00.00	SERVIZIO SPORZIONAMENTO PASTI (RILEVANTE I.V.A.)	0,00		
1040504	00012.00.00	NOLEGGI-SERVIZIO REFEZIONE SCOLASTICA (RILEVANTE I.V.A.)	8.000,00		
1040504	04375.00.00	LOCAZIONI-SERVIZIO ASSISTENZA SCOLASTICA 0000	0,00		
1040504	04376.00.00	CANONE LOCALI PER REALIZZAZIONE PROGETTO REGIONALE COSTITUZIONE RETE C 0000	0,00		
1040505	00007.06.00	TRASFERIMENTI A COMUNI-FINANZ.CONTR.REGIONE L.R.32/02 (L.R.41/93) P.I. A. (E.14050)	0,00		
1040505	00022.09.00	TRASFERIMENTI PROGETTO FSE - "CIRCOLI DI STUDIO NELLA ZONA SUD-EST F.NA" (E.20/04)	22.805,00		
1040505	00024.05.00	TRASFERIMENTI PROGETTO FSE - A.P.I.-FINANZ.CONTRIBUTO COMUNITARIO 0000	0,00		
1040505	00025.07.00	TRASFERIMENTI PROGETTO FSE "FARO"	0,00		
1040505	00031.07.00	TRASFERIMENTI PROGETTI FSE "PERCORSI 1 - 2 - 3"	0,00		
1040505	00033.04.00	TRASFERIMENTI PROGETTO "FSE CRES-CO"	0,00		
1040505	00046.03.00	CONTRIBUTI E TRASFERIMENTI DIVERSI 0000	0,00		
1040505	04365.00.00	CONTRIBUTI STATALI BORSE DI STUDIO SCUOLA ELEMETARE,MEDIA E SUPERIORE (E.17152)	30.879,00		
1040505	04367.00.00	ASSEGNI DI STUDIO - FINANZ. CONTRIBUTO PROVINCIA 0000	0,00		
1040505	04368.00.00	TRASFERIMENTI A COMUNI - SERVIZIO ASSISTENZA SCOLASTICA 0000	0,00		
1040505	04369.00.00	CONTRIBUTO AL II? CIRCOLO DIDATTICO DI BAGNO A RIPOLI PER SPERIMENTA 0000	0,00		
1040505	04372.00.00	TRASFERIMENTI - FIN. L.R.32/02 FUNZION.SCUOLE DELL'INFANZIA PARITARIE (E.13890/14750)	0,00		
1040505	04373.00.00	CONTRIBUTI PER INTERVENTI MANUTENTIVI NELLE SCUOLE	2.000,00		
1040505	04374.00.00	CONTRIBUTI PER ACQUISTO BUONI LIBRO - FINANZ.CONTRIBUTO STATALE (E. 13790)	19.514,00		
1040505	17341.00.00	TRASFERIMENTI FIN.CON.PROV. PROGETTO A.G.I. 0000	0,00		
1040507	00022.10.00	IMPOSTE E TASSE-CONTRIBUTO COMUNITARIO PROGETTO FSE "CIRCOLI DI STUDIO NELLA ZONA SUD-EST F.NA" (E.20/04)	170,00		
1040507	00025.05.00	IMPOSTE E TASSE PROGETTO FSE - A.P.I.-FINANZ.CONTRIBUTO COMUNITARIO 0000	0,00		
1040507	00032.07.00	"IMPOSTE E TASSE PROGETTI FSE " "PERCORSI 1 - 2 - 3" " 0000	0,00		
1040507	00058.07.00	IMPOSTE E TASSE-CONTRIBUTO COMUNITARIO PROGETTO FSE "BI.C.I."	0,00		
1040507	04379.00.00	ONERI FISCALI B.I.A. 0000	0,00		
1040507	04831.00.00	ONERI FISCALI 0000	0,00		
1040508	00019.05.00	RIMBORSO ONERI FIGURATIVI PROGETTO FSE - ALFA - FINANZ.CONTRIBUTO COMU 0000	0,00		
1040508	00020.05.00	RIMBORSO ONERI FIGURATIVI PROGETTO FSE - "QUALE LAVORO?" (E.20/03)	387,00		
1040508	00021.05.00	RIMBORSO ONERI FIGURATIVI PROGETTO FSE - A.P.I.-FINANZ.CONTRIBUTO COMUNITARIO	0,00		
1040508	00022.11.00	RIMBORSO ONERI FIGURATIVI PROGETTO FSE - "CIRCOLI DI STUDIO NELLA ZONA SUD-EST F.NA" (E.20/04)	1.925,00		
1040508	00026.07.00	RIMBORSO ONERI FIGURATIVI PROGETTO FSE "FARO"	0,00		
1040508	00029.08.00	RIMBORSO ONERI FIGURATIVI PROGETTO COMUNITARIO FSE "CIRCO"	0,00		
1040508	00031.08.00	RIMBORSO ONERI FIGURATIVI PROGETTO COMUNITARIO FSE "GOA"	0,00		
1040508	00033.07.00	RIMBORSO ONERI FIGURATIVI PROGETTI FSE "PERCORSI 1 - 2 - 3"	0,00		

PARTE SPESA					
ASSEGNATARIO 01 03 02 00 Servizi educativi, sportivi e trasporti					
Meccanografico	Voce	Descrizione Voce	Stanz. orig. 2011		
1040508	00033.08.00	RIMBORSO ONERI FIGURATIVI PROGETTO COMUNITARIO FSE "PER TE"	0,00		
1040508	00036.07.00	RIMBORSO ONERI FIGURATIVI PROGETTO FSE "NAZCA"	0,00		
1040508	00042.08.00	RIMBORSO ONERI FIGURATIVI PROGETTO COMUNITARIO FSE "PER TUTTI"	0,00		
1040508	00046.08.00	RIMBORSO ONERI FIGURATIVI PROGETTO FSE "FA.RA.S."	0,00		
1040508	00048.08.00	RIMBORSO ONERI FIGURATIVI PROGETTO FSE "QUID"	0,00		
1040508	00054.06.00	RIMBORSO ONERI FIGURATIVI PROGETTO "FSE CI.A.C."	0,00		
1040508	00059.07.00	RIMBORSO ONERI FIGURATIVI-CONTRIBUTO COMUNITARIO PROGETTO FSE "BI.C.I."	0,00		
1040508	04560.00.00	RIMBORSO PROVENTI DIVERSI-SERVIZIO TRASPORTO SCOLASTICO	500,00		
1040508	04840.00.00	RIMBORSO PROVENTI DIVERSI-SERVIZIO REFEZIONE SCOLASTICA	500,00		
Totale Servizio 04.05			2.030.230,00		
1060202	05661.00.00	ACQUISTO BENI DI CONSUMO - SERVIZIO IMPIANTI SPORTIVI	500,00		
1060203	17218.00.00	SPESE GESTIONE PALESTRE - PRESTAZIONI DI SERVIZI	7.500,00		
1060204	05730.00.00	CANONE LOCAZIONE PALESTRE E UTENZE RELATIVE	9.000,00		
1060205	00021.04.00	SPESE GESTIONE PALESTRE - TRASFERIMENTI	23.000,00		
1060205	05735.00.00	RIMBORSO ALLA PROVINCIA RATA AMMORTAMENTO MUTUO-PALESTRA POLIFUN.ANNESSA I.T.C. "VOLTA"	24.591,00		
1060205	05736.00.00	CONTRIBUTI ASSOCIAZIONI SPORTIVE	13.500,00		
1060205	05737.00.00	CONTRIBUTO POLISPORTIVA BAGNO A RIPOLI 0000	0,00		
1060205	05738.00.00	CONTRIBUTO PER UTILIZZO CAMPO SPORTIVO I PONTI 0000	0,00		
Totale Servizio 06.02			78.091,00		
1060302	05825.00.00	COPPE E MEDAGLIE SPORTIVE	600,00		
1060302	05826.00.00	PROGETTO C.O.S. - ACQUISTO DI MATERIALI (RILEVANTE AI FINI I.V.A.)	500,00		
1060302	05827.00.00	MATERIALI VARI-SERVIZIO SPORT	500,00		
1060303	00038.07.00	"PRESTAZIONI SERVIZI-PROGETTO "CRESCERE IN SALUTE"-FINANZ.CONTR.REGI 0000	0,00		
1060303	05920.00.00	FORMAZIONE ED AGGIORNAMENTO DEL PERSONALE 0000	0,00		
1060303	05940.00.00	COLLABORAZIONI ESTERNE (RILEVANTE AI FINI I.V.A.) 0000	0,00		
1060303	05941.00.00	COLLABORAZIONI COORDINATE E CONTINUATIVE 0000	0,00		
1060303	05945.00.00	PRESTAZIONI DI SERVIZI DIVERSI-SERVIZIO SPORT	800,00		
1060303	05950.00.00	CENTRO ORIENTAMENTO SPORTIVO - PRESTAZIONI DI SERVIZI	14.300,00		
1060303	05951.00.00	COS - PRESTAZIONI DI SERVIZI - CONTRIBUTO REGIONALE (RILEVANTE AI FINI 0000	0,00		
1060303	05952.00.00	CENTRI SPORTIVI ESTIVI - PRESTAZIONI DI SERVIZI (RILEVANTE AI FINI 0000	0,00		
1060305	05960.00.00	CONTRIBUTI PER INIZIATIVE RICREATIVE E SPORTIVE	3.500,00		
1060308	05970.00.00	RIMBORSO PROVENTI DIVERSI-SERVIZIO SPORT	400,00		
Totale Servizio 06.03			20.600,00		
1080303	06495.00.00	PIANO URBANO DEL TRAFFICO - PRESTAZIONI DI SERVIZI 0000	0,00		

PARTE SPESA					
ASSEGNATARIO 01 03 02 00 Servizi educativi, sportivi e trasporti					
Meccanografico	Voce	Descrizione Voce	Stanz. orig. 2011		
1080303	06496.00.00	TRASPORTO PUBBLICO LOCALE - PRESTAZIONI DI SERVIZI	0,00		
1080305	00015.05.00	TRASFERIMENTI ALLA PROVINCIA PER T.P.L.	280.000,00		
1080305	00047.03.00	CONTRIBUTI E TRASFERIMENTI DIVERSI 0000	0,00		
Totale Servizio 08.03			280.000,00		
1100101	07702.00.00	STIPENDI AL PERSONALE NON DI RUOLO-FINANZ.CONTRIB.REG.LE PROGETTO CEN 0000	0,00		
1100101	07703.00.00	CONTRIBUTI PREVIDENZIALI ED ASSISTENZIALI PERSONALE NON DI RUOLO-FINAN 0000	0,00		
1100102	07540.00.00	MATERIALE DIDATTICO 0000	0,00		
1100102	07541.00.00	MATERIALE DIDATTICO - CONTRIBUTO REGIONALE 0000	0,00		
1100102	07550.00.00	MATERIALI VARI ASILI NIDO	3.000,00		
1100102	07551.00.00	MATERIALI VARI - CONTRIBUTO REGIONALE L.R.32/02 (E.14070.00) 0000	0,00		
1100102	07706.00.00	VACANZE ESTIVE MINORI-ACQUISTO BENI (RILEVANTE AI FINI I.V.A.)	1.000,00		
1100102	07707.00.00	"BENI PER PROGETTO "C.I.A.F." " 0000	0,00		
1100102	07709.00.00	"BENI PER PROGETTO "C.I.A.F." " CONTRIBUTO REGIONALE" 0000	0,00		
1100103	07650.00.00	FORMAZIONE ED AGGIORNAMENTO DEL PERSONALE 0000	0,00		
1100103	07665.00.00	INSERIMENTO DISABILI - PRESTAZIONI DI SERVIZI	0,00		
1100103	07669.00.00	COLLABORAZIONI COORDINATE E CONTINUATIVE - SERVIZIO ASILI NIDO	10.000,00		
1100103	07670.00.00	COLLABORAZIONI ESTERNE AD ALTO CONTENUTO PROFESSIONALE	4.000,00		
1100103	07671.00.00	COLLABORAZIONI ESTERNE E PRESTAZIONI DI SERVIZI-FINANZ.CONTR.REGIONALE L.R.32/02 GESTIONE ASSOCIATA (E.14070)	0,00		
1100103	07680.00.00	COLLABORAZIONI DI PERSONALE EDUCATIVO E AUSILIARIO (RILEVANTE AI FINI I.V.A.)	562.292,00		
1100103	07711.00.00	"PROGETTO "C.I.A.F." " CONTRIBUTO REGIONALE - PRESTAZIONI DI SERVIZI" 0000	0,00		
1100103	07713.00.00	COLLABORAZIONI PROFESSIONALI E ALTRE PRESTAZIONI DI SERVIZI	0,00		
1100103	07720.00.00	VACANZE ESTIVE MINORI (RILEVANTE AI FINI I.V.A.)	40.000,00		
1100105	00023.04.00	VACANZE ESTIVE MINORI - TRASFERIMENTI (RILEVANTE AI FINI I.V.A.)	0,00		
1100105	00034.06.00	"TRASFERIMENTI PROGETTI FSE "OR.M.E."-CONTRIBUTI COMUNITARI 0000	0,00		
1100105	00054.08.00	TRASFERIMENTI-FIN.CONTR.REGIONE VOUCHER "SERVIZI PRIMA INFANZIA" (E. 53.08)	0,00		
1100105	07735.00.00	TRASFERIMENTI A COMUNI - CONTRIBUTO REGIONALE L.R.32/02 GESTIONE ASSOC 0000	0,00		
1100105	17161.01.00	CONTRIBUTI DIVERSI-FINANZ.CONTR.REGIONALE L.R. 32/02 GESTIONE ASSOCIATA (E.14070)	0,00		
1100108	00033.06.00	"RIMBORSO ONERI FIGURATIVI PROGETTI FSE "OR.M.E."-CONTRIB.COMUNITARI 0000	0,00		
1100108	07747.00.00	RIMBORSO PROVENTI DIVERSI-SERVIZIO INFANZIA E MINORI 0000	0,00		
Totale Servizio 10.01			620.292,00		
1100403	00022.06.00	"PRESTAZIONI DI SERVIZI PROGETTO "FSE STRAFORMA" " 0000	0,00		
1100405	00024.06.00	"TRASFERIMENTI PROGETTO "FSE STRAFORMA" " 0000	0,00		
1100407	00025.06.00	"IMPOSTE PROGETTO "FSE STRAFORMA" " 0000	0,00		

PARTE SPESA					
ASSEGNATARIO 01 03 02 00 Servizi educativi, sportivi e trasporti					
Meccanografico	Voce	Descrizione Voce	Stanz. orig. 2011		
1100408	00021.06.00	RIMBORSO ONERI FIGURATIVI PROGETTO "FSE STRAFORMA"	0,00		
Totale Servizio 10.04			0,00		
Totale Titolo 1			3.107.713,00		
2010106	00063.06.00	INTERVENTI PER LA FORMAZIONE PROGETTI FSE-ADEGUAMENTO COMPETENZA DELLA P.A.	0,00		
Totale Servizio 01.01			0,00		
2040105	10210.00.00	ARREDI E ATTREZZATURE	12.000,00		
Totale Servizio 04.01			12.000,00		
2040205	10320.00.00	ARREDI E ATTREZZATURE	16.000,00		
Totale Servizio 04.02			16.000,00		
2040305	10410.00.00	ARREDI E ATTREZZATURE	10.000,00		
Totale Servizio 04.03			10.000,00		
2040505	10501.00.00	ACQUISTO ATTREZZATURE INFORMATICHE PER REALIZZAZIONE PROGETTO REGIONAL 0000	0,00		
2040505	10502.00.00	ATTREZZATURE INFORMATICHE, AUDIOVISIVE, TECNICHE E SOFTWARE PER BANCA 0000	0,00		
2040505	10503.00.00	ATTREZZATURE INFORMATICHE E SOFTWARE - CONTRIB.REG.PROG. DIRITTO ALLO STUDIO L.R.41/93 P.I.A. (E.14050)	0,00		
2040505	10504.00.00	ARREDI E ATTREZZATURE B.I.A. 0000	0,00		
2040505	10600.00.00	ACQUISTO SCUOLABUS (RILEVANTE AI FINI I.V.A.)	0,00		
2040505	10710.00.00	ARREDI E ATTREZZATURE (RILEVANTE AI FINI I.V.A.) 0000	0,00		
2040505	10712.00.00	ATTREZZATURE CUCINA CENTRALIZZATA - FINANZ. CONTRIBUTO REGIONALE 0000	0,00		
2040505	10800.00.00	AUTOMEZZI 0000	0,00		
2040505	10802.00.00	ARREDI E ATTREZZATURE	1.000,00		
2040505	17315.00.00	ATTREZZATURE L.R.32/02 ADOLESCENTI - CONTR.REGIONE (E. 17158.00)	0,00		
2040507	00038.06.00	TRASFERIMENTI C/CAPITALE A CIRCOLI DIDATTICI	1.000,00		
Totale Servizio 04.05			2.000,00		
2060205	11031.00.00	ARREDI ED ATTREZZATURE IMPIANTI SPORTIVI 0000	5.000,00		
2060207	00011.04.00	TRASFERIMENTI IN C/CAPITALE	0,00		
Totale Servizio 06.02			5.000,00		

PARTE SPESA					
ASSEGNATARIO 01 03 02 00 Servizi educativi, sportivi e trasporti					
Meccanografico	Voce	Descrizione Voce	Stanz. orig. 2011		
2060305	11105.00.00	ARREDI ED ATTREZZATURE 0000	0,00		
Totale Servizio 06.03			0,00		
2100105	12600.00.00	ARREDI E ATTREZZATURE 0000	0,00		
2100105	12601.00.00	ARREDI ED ATTREZZATURE - CONTRIBUTO REGIONALE L.R.32/02 GESTIONE ASSOC 0000	0,00		
2100107	00022.04.00	TRASFERIMENTI C/CAPITALE A COMUNI-FIN.CONTR.REGIONE GESTIONE ASSOCIATA 0000	0,00		
Totale Servizio 10.01			0,00		
Totale Titolo 2			45.000,00		
TOTALE ASSEGNATARIO			3.152.713,00		

PARTE SPESA					
ASSEGNATARIO 01 03 04 00 Biblioteca Comunale					
Meccanografico	Voce	Descrizione Voce	Stanz. orig. 2011		
1010203	00671.00.00	INCARICO PER RIORDINO ARCHIVIO DI DEPOSITO 0000	0,00		
Totale Servizio 01.02			0,00		
1040502	04311.00.00	MATERIALI VARI PER REALIZZAZIONE PROGETTO REGIONALE COSTITUZIONE RETE 0000	0,00		
1040503	04349.00.00	COLLABORAZIONE ESTERNE CDE - CONTR. REG. L. 53/81 GIORNATA DI STUDIO 0000	0,00		
1040503	04356.00.00	ALTRE PRESTAZIONI DI SERVIZI PER CDE - CONTR. REG. L. 53/81 - GIORNATA 0000	0,00		
Totale Servizio 04.05			0,00		
1050102	00017.06.00	ACQUISTO DI BENI DI CONSUMO-CONTR.REGIONE ATTIVITA' FORMATIVE 0000	0,00		
1050102	05210.00.00	ACQUISTI TIPOGRAFICI - SERVIZIO BIBLIOTECA	5.500,00		
1050102	05220.00.00	MATERIALE DOCUMENTARIO - SERVIZIO BIBLIOTECA 0000	0,00		
1050102	05472.00.00	PROGETTO PACE- MATERIALE DI CANCELLERIA - CONTRIBUTO REGIONALE 0000	0,00		
1050102	05473.00.00	PROGETTO PACE- MATERIALE PROMOZIONALE - CONTRIBUTO REGIONALE 0000	0,00		
1050102	05474.00.00	PROGETTO PACE - MATERIALE DOCUMENTARIO - CONTRIBUTO REGIONALE 0000	0,00		
1050102	17163.01.00	MATERIALI VARI-FINANZ.CONTR.REGIONALE L.R.22/99 GESTIONE ASSOCIATA 0000	0,00		
1050102	17215.00.00	GIORNALI,RIVISTE E PUBBLICAZIONI	18.500,00		
1050102	17312.00.00	ACQUISTO BENI DIVERSI-FIN.CONT.REG.PROMOZIONE LETTURA (E.17311)	0,00		
1050103	00016.06.00	PRESTAZIONI DI SERVIZI-CONTR.REGIONE ATTIVITA' FORMATIVE (E. 15.06)	0,00		
1050103	05325.00.00	PRESTAZIONE DI SERVIZI PER MAGNETIZZAZIONE E CATALOGAZIONE LIBRI	0,00		
1050103	05340.00.00	FORMAZIONE ED AGGIORNAMENTO DEL PERSONALE 0000	0,00		
1050103	05345.00.00	LAVORO INTERINALE PRESTAZIONE DI SERVIZI 0000	0,00		
1050103	05355.00.00	PRESTAZIONI DI SERVIZIO PER ARCHIVI compreso finanz.contr. SDIAF (E. 17314)	13.000,00		
1050103	05359.00.00	COLLABORAZIONI COORDINATE E CONTINUATIVE 0000	0,00		
1050103	05360.00.00	COLLABORAZIONI ESTERNE - SERVIZIO BIBLIOTECA	0,00		
1050103	05362.00.00	ATTIVITA' PROMOZIONALI E FORMATIVE PER L'UTENZA	4.000,00		
1050103	05609.00.00	PROGETTO PACE - PRESTAZIONI DI SERVIZI - CONTRIBUTO REGIONALE	0,00		
1050103	17162.01.00	COLLABORAZIONI ESTERNE E PRESTAZIONI DI SERVIZI-FINANZ.CONTR.REGIONALE 0000	0,00		
1050103	17245.00.00	PROMOZIONE ALLA LETTURA - PRESTAZIONI DI SERVIZI E CONSULENZE	30.000,00		
1050103	17309.00.00	PRESTAZIONI SERVIZI PROMOZIONE INTERNET BIBLIOTECA-FIN.CONTR.REG. 0000	0,00		
1050103	17313.00.00	PRESTAZIONI SERVIZI-FIN.CONT.REG.PROMOZIONE LETTURA (E.17311)	0,00		
1050105	00036.06.00	TRASFERIMENTI AD AMMINISTRAZIONI PUBBLICHE-FIN.CONTR.PROVINCIA	0,00		
1050105	05365.00.00	CONTRIBUTI E TRAFERIMENTI A COMUNI-SERVIZIO BIBLIOTECA	4.500,00		
1050105	17216.00.00	CONTRIBUTI A TERZI-SERVIZIO BIBLIOTECA	1.500,00		
Totale Servizio 05.01			77.000,00		
1100403	17278.00.00	INTERVENTI PER UNA CULTURA DI PACE-COLLABORAZIONI ESTERNE 0000	0,00		
1100405	08193.00.00	INTERVENTI PER UNA CULTURA DI PACE	2.800,00		
Totale Servizio 10.04			2.800,00		
Totale Titolo 1			79.800,00		

PARTE SPESA					
ASSEGNATARIO 01 03 04 00 Biblioteca Comunale					
Meccanografico	Voce	Descrizione Voce	Stanz. orig. 2011		
2050105	00015.03.00	UNIVERSALITA' DI BENI (MATERIALE DOCUMENTARIO BIBLIOTECA)	32.000,00		
2050105	00029.04.00	ATTREZZATURE E UNIVERSALITA' DI BENI-FINANZ.CONTR.REGION.PROMOZIONE LETTURA (E.17311)	4.000,00		
2050105	00060.06.00	"UNIVERSALITA' BENI-FIN.CONTR.REGIONE PROGETTO "CHIEDI IN BLIBLIOTECA" (E.59.06)	0,00		
2050105	10911.00.00	ARREDI E ATTREZZATURE BIBLIOTECA	5.800,00		
2050105	10962.00.00	PROGETTO PACE - ARREDI E ATTREZZATURE - CONTRIBUTO REGIONALE 0000	0,00		
2050105	17310.00.00	ARREDI E ATTREZZATURE-FIN.CONTR.REG.PROMOZIONE INTERNET BIBLIOTECA (E.17308)	0,00		
Totale Servizio 05.01			41.800,00		
Totale Titolo 2			41.800,00		
TOTALE ASSEGNATARIO			121.600,00		

PARTE ENTRATA					
ASSEGNATARIO 01 04 00 00 AREA PROGRAMMAZIONE E ORGANIZZAZIONE					
Meccanografico	Voce	Descrizione Voce		Stanz. orig. 2011	
3050332	16110.00.00	RIFUSIONE SPESE PER LITI		0,00	
Totale Titolo 3				0,00	
TOTALE ASSEGNATARIO				0,00	

PARTE ENTRATA					
ASSEGNATARIO 01 04 01 00 <i>Organ.ne,sviluppo strategico e risorse umane</i>					
Meccanografico	Voce	Descrizione Voce	Stanz. orig. 2011		
1020037	13570.00.00	TASSA AMMISSIONE A CONCORSI	0,00		
		Totale Titolo 1	0,00		
2050140	14770.00.00	TRASFERIMENTO DELLA PROVINCIA EX L.R. 23/94 PER LAVORI SOCIALMENTE UTI 0000	0,00		
2050143	17234.00.00	TRASFERIMENTO AZIENDA SANITARIA PER COSTITUZIONE SOGGETTO GESTORE 0000	0,00		
		Totale Titolo 2	0,00		
3050310	15990.00.00	RIMBORSO ONERI PERSONALE COMANDATO	5.112,00		
3050310	16010.00.00	RIMBORSO I.N.P.S. CONTRIBUTI PREVIDENZIALI 0000	0,00		
		Totale Titolo 3	5.112,00		
6010000	17010.00.00	RITENUTE PREVIDENZIALI ED ASSISTENZIALI AL PERSONALE	620.000,00		
6030000	17050.00.00	ALTRE RITENUTE AL PERSONALE PER CONTO DI TERZI	110.000,00		
		Totale Titolo 6	730.000,00		
		TOTALE ASSEGNATARIO	735.112,00		

PARTE ENTRATA					
ASSEGNATARIO 01 04 02 00 C.E.D.					
Meccanografico	Voce	Descrizione Voce	Stanz. orig. 2011		
2020119	00020.08.00	CONTRIBUTO REGIONALE PROGETTO ITER.NET	0,00		
2050141	15130.00.00	TRASFERIMENTI DAI COMUNI PARTECIPANTI ALLA CONVENZIONE PER UNITA' 0000	0,00		
		Totale Titolo 2	0,00		
4030450	16610.00.00	TRASFERIMENTI DALLA REGIONE PER PROGETTI DI RETE ED E-GOVERNMENT 0000	0,00		
		Totale Titolo 4	0,00		
		TOTALE ASSEGNATARIO	0,00		

PARTE ENTRATA					
ASSEGNATARIO 01 04 03 00 <i>Comunicazione, supporto istituzionale</i>					
Meccanografico	Voce	Descrizione Voce	Stanz. orig. 2011		
2020119	00047.06.00	CONTRIBUTO REGIONALE PROGETTO PARTE.N.ONE 0000	0,00		
2050140	14970.00.00	"CONTRIBUTO DELLA PROVINCIA PROGETTO ""W CUBO"" 0000	0,00		
Totale Titolo 2			0,00		
4030450	00033.05.00	CONTRIBUTO REGIONE PROGETTO PAAS 0000	0,00		
4030450	16555.00.00	CONTRIBUTO REGIONE PROGETTO TE,TO.	0,00		
4030450	16560.00.00	CONTRIBUTO REGIONE PROGETTO SPET	7.000,00		
Totale Titolo 4			7.000,00		
TOTALE ASSEGNATARIO			7.000,00		

PARTE SPESA					
ASSEGNATARIO 01 04 00 00 AREA PROGRAMMAZIONE E ORGANIZZAZIONE					
Meccanografico	Voce	Descrizione Voce	Stanz. orig. 2011		
1010102	00143.00.00	BENI DIVERSI - SERVIZIO PROGRAMMAZIONE E ORGANIZZAZIONE	5.000,00		
1010103	00008.06.00	PRESTAZIONI DI SERVIZI PER CENTRO SERVIZI	0,00		
1010103	00018.04.00	INCARICHI PROFESSIONALI - AREA 4 "PROGRAMMAZIONE"	0,00		
1010103	00053.05.00	CERTIFICAZIONE DI QUALITA' SERVIZI COMUNALI	1.500,00		
1010103	00244.00.00	FORMAZIONE ED AGGIORNAMENTO DEL PERSONALE-AREA 4 "PROGRAMMAZIONE"	0,00		
1010103	00246.00.00	SPESE DI RAPPRESENTANZA - PRESTAZIONI DI SERVIZI	470,00		
1010103	00249.00.00	CERIMONIALE - PRESTAZIONI DI SERVIZI	2.000,00		
1010105	17169.02.00	CONTRIBUTI C/INTERESSI PER LO SVILUPPO LOCALE	11.200,00		
Totale Servizio 01.01			20.170,00		
1010203	00017.09.00	SOMMINISTRAZIONE DI LAVORO - AREA 4 "PROGRAMMAZIONE"	0,00		
1010203	00610.00.00	BORSE DI STUDIO - ONERI DIRETTI E RIFLESSI	34.819,00		
1010203	00669.00.00	SPESE PER ATTI GIUDIZIARI-UFFICIO LEGALE	100,00		
1010203	00670.00.00	SPESE LEGALI	100.000,00		
1010205	00029.06.00	TRASFERIMENTI A COMUNI 0000	0,00		
1010205	00040.06.00	TRASFERIMENTI AD AMMINISTRAZIONE PUBBLICHE-SERVIZIO PROGRAMMAZIONE E ORGANIZZAZIONE	1.500,00		
1010207	00702.00.00	ONERI FISCALI UFFICIO LEGALE	1.000,00		
Totale Servizio 01.02			137.419,00		
1110505	08714.00.00	CONTRIBUTI IN C/INTERESSI F.L.I.P.	0,00		
Totale Servizio 11.05			0,00		
Totale Titolo 1			157.589,00		
2010106	17287.00.00	INTERVENTI PER LA FORMAZIONE	0,00		
2010106	17300.04.00	INCARICHI PROFESSIONALI ESTERNI - AREA 4 "PROGRAMMAZIONE"	0,00		
Totale Servizio 01.01			0,00		
2010305	09353.04.00	ATTREZZATURE - AREA 4 "PROGRAMMAZIONE"	0,00		
2010305	17306.04.00	MOBILI E ARREDI - AREA 4 "PROGRAMMAZIONE"	0,00		
Totale Servizio 01.03			0,00		
2010505	09450.04.00	AUTOMEZZI E MOTOMEZZI - AREA 4 "PROGRAMMAZIONE"	0,00		

PARTE SPESA					
ASSEGNATARIO 01 04 00 00 AREA PROGRAMMAZIONE E ORGANIZZAZIONE					
Meccanografico	Voce	Descrizione Voce	Stanz. orig. 2011		
2010507	17342.00.00	FINANZIAMENTO DEBITI LATENTI-FINANZ. AVANZO AMM.NE	0,00		
Totale Servizio 01.05			0,00		
2010806	09910.00.00	INCARICHI PROFESSIONALI ESTERNI PER SISTEMA INFORMATIVO TERRITORIALE (S.I.T.)	60.000,00		
Totale Servizio 01.08			60.000,00		
Totale Titolo 2			60.000,00		
TOTALE ASSEGNATARIO			217.589,00		

PARTE SPESA					
ASSEGNATARIO 01 04 01 00 Organ.ne,sviluppo strategico e risorse umane					
Meccanografico	Voce	Descrizione Voce	Stanz. orig. 2011		
1010101	00005.15.00	ASSEGNI FAMILIARI - SERVIZIO SEGRETERIA CONSIGLIO-COMMISSIONI	0,00		
1010101	00005.16.00	ASSEGNI FAMILIARI - SERVIZIO SEGRETERIA SINDACO - ASSESSORI - PARTECIPAZIONE	0,00		
1010101	00010.01.00	STIPENDI AL PERSONALE DI RUOLO-SERVIZIO SEGRETERIA CONSIGLIO-COMMISSIONI	14.900,00		
1010101	00011.01.00	STIPENDI AL PERSONALE DI RUOLO	0,00		
1010101	00020.01.00	CONTRIBUTI PREVIDENZIALI E ASSISTENZIALI PERSONALE DI RUOLO-SERVIZIO SEGRETERIA CONSIGLIO-COMMISSIONI	4.321,00		
1010101	00020.02.00	CONTRIBUTI PREVIDENZIALI TRATTAMENTO ACCESSORIO -SEGRETERIA CONSIGLIO-COMMISSIONI	416,00		
1010101	00021.01.00	CONTRIBUTI PREVIDENZIALI E ASSISTENZIALI PERSONALE DI RUOLO	0,00		
1010101	00026.01.00	STAFF SINDACO-INCARICHI A CONTRATTO EX ART.110 D-LGS.267/00-ONERI DIRETTI	44.000,00		
1010101	00027.01.00	STAFF SINDACO-INCARICHI A CONTRATTO EX ART.110 D-LGS.267/00-ONERI RIFLESSI	13.860,00		
1010101	00030.01.00	STIPENDI AL PERSONALE NON DI RUOLO	0,00		
1010101	00031.01.00	STIPENDI PERSONALE NON DI RUOLO 0000	0,00		
1010101	00040.01.00	CONTRIBUTI PREVIDENZIALI E ASSISTENZIALI PERSONALE NON DI RUOLO 0000	0,00		
1010101	00041.01.00	CONTRIBUTI PREVIDENZIALI E ASSISTENZIALI PERSONALE NON DI RUOLO 0000	0,00		
1010101	00050.01.00	TRATTAMENTO ECONOMICO ACCESSORIO DEL PERSONALE-SERVIZIO SEGRETERIA CONSIGLIO-COMMISSIONI	1.137,00		
1010101	00050.02.00	LAVORO STRAORDINARIO PERSONALE - SEGRETERIA CONSIGLIO-COMMISSIONI	405,00		
1010101	00051.01.00	TRATTAMENTO ECONOMICO ACCESSORIO DEL PERSONALE	0,00		
1010101	00060.01.00	INDENNITA' E RIMBORSI DIVERSI AL PERSONALE	0,00		
1010101	00061.01.00	INDENNITA' E RIMBORSI DIVERSI AL PERSONALE 0000	0,00		
1010101	00070.00.00	ALTRE SPESE RELATIVE AL PERSONALE	0,00		
1010101	00071.01.00	ALTRE SPESE RELATIVE AL PERSONALE 0000	0,00		
1010101	17156.02.00	STIPENDI PERSONALE DI RUOLO 0000	0,00		
1010101	17157.02.00	CONTRIBUTI PREVIDENZIALI ED ASSISTENZIALI PERSONALE DI RUOLO	0,00		
1010101	17158.00.00	TRATTAMENTO ECONOMICO ACCESSORIO AL PERSONALE	0,00		
1010101	17159.02.00	INDENNITA' E RIMBORSI DIVERSI AL PERSONALE 0000	0,00		
1010101	17160.02.00	ALTRE SPESE RELATIVE AL PERSONALE 0000	0,00		
1010101	17239.00.00	STIPENDI PERSONALE DI RUOLO-SERVIZIO SEGRETERIA SINDACO-ASSESSORI-PARTECIPAZIONE	223.903,00		
1010101	17240.00.00	CONTRIBUTI PREVIDENZIALI E ASSISTENZIALI PERSONALE DI RUOLO-SERVIZIO SEGRETERIA SINDACO/ASSESSORI-PARTECIPAZIONE	64.932,00		
1010101	17240.01.00	CONTRIBUTI PREVIDENZIALI TRATTAMENTO ECONOMICO ACCESSORIO SERVIZIO SEGRETERIA SINDACO/ASSESSORI-PARTECIPAZIONE	10.898,00		
1010101	17242.00.00	INDENNITA' E RIMBORSI DIVERSI AL PERSONALE 0000	0,00		
1010101	17243.00.00	TRATTAMENTO ACCESSORIO PERSONALE DIPENDENTE-SERVIZIO SEGRETERIA SINDACO/ASSESSORI-PARTECIPAZIONE	35.906,00		
1010101	17243.01.00	LAVORO STRAORDINARIO PERSONALE SERVIZIO SEGRETERIA SINDACO/ASSESSORI-PARTECIPAZIONE	4.457,00		

PARTE SPESA					
ASSEGNATARIO 01 04 01 00 Organ.ne,sviluppo strategico e risorse umane					
Meccanografico	Voce	Descrizione Voce	Stanz. orig. 2011		
1010102	17167.02.00	INIZIATIVE DIVERSE PER MARKETING TERRITORIALE - ACQUISTO BENI 0000	0,00		
1010102	17168.00.00	CONVENZIONE PER COSTITUZIONE UFFICIO UNICO DI STATISTICA-ACQUISTO BENI 0000	0,00		
1010103	00241.00.00	MENSA PERSONALE DIPENDENTE-SERVIZIO SEGRETERIA CONSIGLIO-COMMISSIONI	460,00		
1010103	00243.00.00	MENSA PERSONALE DIPENDENTE-SERVIZIO SEGRETERIA SINDACO ASSESSORI PARTECIPAZIONE	5.110,00		
1010103	00261.00.00	CONTRIBUTI PREVIDENZIALI AMMINISTRATORI EX ART.86 D.LGS. 267/2000	10.000,00		
1010103	17162.02.00	PIANO PER LO SVILIPPO LOCALE - PRESTAZIONI DI SERVIZI 0000	0,00		
1010103	17163.02.00	INIZIATIVE DIVERSE PER MARKETING TERRITORIALE-PRESTAZIONI DI SERVIZI 0000	0,00		
1010103	17164.00.00	RAZIONALIZZAZIONE SERVIZI PUBBLICI LOCALI - PRESTAZIONI DI SERVIZI 0000	0,00		
1010103	17165.02.00	CONVENZIONE COSTITUZIONE UFFICIO UNICO DI STATISTCA - PRESTAZIONI DI 0000	0,00		
1010103	17166.00.00	FORMAZIONE ED AGGIORNAMENTO DEL PERSONALE	0,00		
1010107	00368.00.00	IMPOSTA REGIONALE SULLE ATTIVITA' PRODUTTIVE (I.R.A.P.)	50.335,00		
1010107	00369.00.00	IMPOSTA REGIONALE SULLE ATTIVITA' PRODUTTIVE (I.R.A.P.)	0,00		
1010107	17211.00.00	IMPOSTA REGIONALE SULLE ATTIVITA' PRODUTTIVE (I.R.A.P.)	0,00		
1010107	17241.00.00	IMPOSTA REGIONALE SULLE ATTIVITA' PRODUTTIVE (I.R.A.P.)	0,00		
Totale Servizio 01.01			485.040,00		
1010201	00003.00.00	CONTRIBUTI PREVIDENZIALI SU SALARIO ACCESSORIO PERSONALE DIPENDENTE ORGANIZZAZIONE-PROGRAMMAZIONE-RISORSE UMANE	13.363,00		
1010201	00004.00.00	ONERI DIRETTI PERSONALE COMAMDATO (E.15990/0) 0000	0,00		
1010201	00005.01.00	ASSEGNI FAMILIARI SERVIZIO AFFARI GENERALI - SEGRETERIA GENERALE	382,00		
1010201	00005.03.00	ASSEGNI FAMILIARI-SERVIZIO ORGANIZZAZIONE-PROGRAMMAZIONE-RISORSE UMANE	6.596,00		
1010201	00007.03.00	COMPETENZE ARRETRATE PERSONALE DIPENDENTE	0,00		
1010201	00008.03.00	PENSIONI AD ONERE RIPARTITO	10.000,00		
1010201	00009.03.00	SISTEMAZIONI CONTRIBUTIVE	0,00		
1010201	00010.03.00	ONERI APPLICAZIONE LEGGE 336/70	3.000,00		
1010201	00026.06.00	AREA 4 - INCARICHI A CONTRATTO EX ART.110 D.LGS.267/'00 - ONERI DIRETTI	89.130,00		
1010201	00027.06.00	AREA 4 - INCARICHI A CONTRATTO EX ART.110 D.LGS.267/'00 - ONERI RIFLESSI	25.660,00		
1010201	00066.00.00	RIMBORSI PER PERSONALE IN COMANDO 0000	0,00		
1010201	00380.00.00	STIPENDI AL PERSONALE DI RUOLO SERVIZIO AFFARI GENERALI-SEGRETERIA GENERALE	212.736,00		
1010201	00385.00.00	COMPETENZE ATTRETRATE AL PERSONALE DIPENDENTE 0000	0,00		
1010201	00390.00.00	CONTRIBUTI PREVIDENZIALI E ASSISTENZIALI SERVIZIO AFFARI GENERALI - SEGRETERIA GENERALE	61.693,00		
1010201	00390.01.00	CONTRIBUTI PREVIDENZIALI TRATTAMENTO ACCESSORIO SERVIZIO AFFARI GENERALI-SEGRETERIA GENERALE	4.356,00		
1010201	00400.00.00	STIPENDI AL PERSONALE NON DI RUOLO 0000	0,00		
1010201	00410.00.00	CONTRIBUTI PREVIDENZIALI E ASSISTENZIALI PERSONALE NON DI RUOLO 0000	0,00		
1010201	00420.00.00	TRATTAMENTO ECONOMICO ACCESSORIO AL PERSONALE AFFARI GENERALI - SEGRETERIA GENERALE	12.892,00		

PARTE SPESA					
ASSEGNATARIO 01 04 01 00 Organ.ne,sviluppo strategico e risorse umane					
Meccanografico	Voce	Descrizione Voce	Stanz. orig. 2011		
1010201	00420.01.00	LAVORO STRAORDINARIO PERSONALE SERVIZIO AFFARI GENERALI-SEGRETERIA GENERALE	3.241,00		
1010201	00430.00.00	INDENNITA' E RIMBORSI DIVERSI AL PERSONALE 0000	0,00		
1010201	00440.00.00	ALTRE SPESE RELATIVE AL PERSONALE 0000	0,00		
1010201	00454.00.00	RIMBORSO SEGRETERIA GENERALE CONVENZIONATA	75.000,00		
1010201	00455.00.00	FONDO DI MOBILITA' SEGRETARIO GENERALE EX ARTT.17 L.127/97 E 20 D.P.R. 465/97	18.000,00		
1010201	00461.00.00	IMPIEGO LAVORATORI IN MOBILIT? 0000	0,00		
1010201	17170.00.00	STIPENDI PERSONALE DI RUOLO ORGANIZZAZIONE-PROGRAMMAZIONE-RISORSE UMANE	263.866,00		
1010201	17171.00.00	CONTRIBUTI PREVIDENZIALI ED ASSISTENZIALI PERSONALE ORGANIZZAZIONE-PROGRAMMAZIONE-RISORSE UMANE	76.521,00		
1010201	17172.02.00	STIPENDI PERSONALE NON DI RUOLO	0,00		
1010201	17174.02.00	TRATTAMENTO ACCESSORIO PERSONALE DI RUOLO ORGANIZZAZIONE-PROGRAMMAZIONE-RISORSE UMANE	43.822,00		
1010201	17174.03.00	LAVORO STRAORDINARIO PERSONALE SERVIZIO ORGANIZZAZIONE - PROGRAMMAZIONE - RISORSE UMANE	5.672,00		
1010201	17175.02.00	INDENNITA' E RIMBORSI DIVERSI AL PERSONALE 0000	0,00		
1010203	00007.00.00	INDENNITA' DI MISSIONE E RIMBORSI AL PERSONALE	1.700,00		
1010203	00007.01.00	INDENNITA' DI MISSIONE E RIMBORSI AL PERSONALE - AREA 1 "GESTIONE DELL E RISORSE"	0,00		
1010203	00007.02.00	INDENNITA' DI MISSIONE E RIMBORSI AL PERSONALE - AREA 2 "SERVIZI AL TERRITORIO"	0,00		
1010203	00007.04.00	INDENNITA' DI MISSIONE E RIMBORSI AL PERSONALE - AREA 3 "SERVIZI AI CITTADINI"	0,00		
1010203	00007.07.00	INDENNITA' DI MISSIONE E RIMBORSI AL PERSONALE - AREA 4 "PROGRAMMAZIONE E ORGANIZZAZIONE"	0,00		
1010203	00007.08.00	INDENNITA' DI MISSIONE E RIMBORSI AL PERSONALE - AREA 5 "SERV.IST.LI-ATT. ECONOMICHE E CULTURALI"	0,00		
1010203	00007.09.00	INDENNITA' DI MISSIONE E RIMBORSI AL PERSONALE - AREA 6 "PIANIFICAZIONE TERRITORIO E PAESAGGIO"	0,00		
1010203	00017.03.00	SOMMINISTRAZIONE DI LAVORO	9.000,00		
1010203	00244.00.00	FORMAZIONE ED AGGIORNAMENTO DEL PERSONALE	13.000,00		
1010203	00645.00.00	GESTIONE ESTERNA PAGHE 0000	0,00		
1010203	00650.00.00	MENSA E CONTROLLI SANITARI AL PERSONALE	0,00		
1010203	00650.01.00	MENSA PERSONALE SERVIZIO ORGANIZZAZIONE-PROGRAMMAZIONE-RISORSE UMANE	6.500,00		
1010203	00650.02.00	MENSA PERSONALE SERVIZIO AFFARI GENERALI -SEGRETERIA GENERALE	3.720,00		
1010203	00660.00.00	CONCORSI A POSTI VACANTI IN ORGANICO - PRESTAZIONE DI SERVIZI	3.500,00		
1010203	00661.00.00	INCARICHI PROFESSIONALI SERVIZIO ORGANIZZAZIONE - PROGRAMMAZIONE - RISORSE UMANE	10.000,00		
1010203	00662.00.00	ACCERTAMENTI SANITARI PERSONALE DIPENDENTE	12.000,00		
1010203	00664.00.00	ACCERTAMENTI SANITARI PERSONALE DIPENDENTE	0,00		

PARTE SPESA					
ASSEGNATARIO 01 04 01 00 <i>Organ.ne,sviluppo strategico e risorse umane</i>					
Meccanografico	Voce	Descrizione Voce	Stanz. orig. 2011		
1010203	00667.00.00	CONSULENZE PER UFFICIO PERSONALE 0000	0,00		
1010203	00675.00.00	RIMBORSI SPESE BORSISTI 0000	0,00		
1010203	17176.02.00	FORMAZIONE ED AGGIORNAMENTO DEL PERSONALE 0000	0,00		
1010205	00693.00.00	CONTRIBUTI STRAORDINARI LAVORATORI PUBBLICA UTILITA' 0000	0,00		
1010205	00695.00.00	CONTRIBUTO PER IL PIANO DI SVILUPPO LOCALE	0,00		
1010207	00703.00.00	IMPOSTA REGIONALE SULLE ATTIVITA' PRODUTTIVE (I.R.A.P.)	67.211,00		
1010207	17178.02.00	IMPOSTA REGIONALE SULLE ATTIVITA' PRODUTTIVE (I.R.A.P.)	0,00		
1010208	00006.03.00	COMPETENZE EX DIPENDENTI (ONERI DIRETTI E RIFLESSI) 0000	0,00		
Totale Servizio 01.02			1.052.561,00		
1010301	00005.02.00	ASSEGNI FAMILIARI SERVIZIO GESTIONE RISORSE ECONOMICO FINANZIARIE - ECONOMATO	5.129,00		
1010301	00730.00.00	STIPENDI AL PERSONALE DI RUOLO-SERVIZIO GESTIONE RISORSE FINANZIARIE-ECONOMATO	208.663,00		
1010301	00735.00.00	COMPETENZE ARRETRATE AL PERSONALE DIPENDENTE 0000	0,00		
1010301	00740.00.00	CONTRIBUTI PREVIDENZIALI E ASSISTENZIALI-SERVIZIO GESTIONE RISORSE ECONOMICO FINANZIARIE-ECONOMATO	60.512,00		
1010301	00740.01.00	CONTRIBUTI PREVIDENZIALI TRATTAMENTO ACCESSORIO SERVIZIO GESTIONE ECONOMICO FINANZIARIA - ECONOMATO	7.035,00		
1010301	00745.00.00	STIPENDI AL PERSONALE NON DI RUOLO-SERVIZIO GESTIONE RISORSE ECONOMICCO FINANZIARIE-ECONOMATO	0,00		
1010301	00746.00.00	CONTRIBUTI PREVIDENZIALI ED ASSISTENZIALI PERSONALE NON DI RUOLO-SERVIZIO GESTIONE RISORSE ECONOMICO FINANZIARIE-ECONOMATO	0,00		
1010301	00750.00.00	TRATTAMENTO ECONOMICO ACCESSORIO-SERVIZIO GESTIONE RISORSE ECONOMICO FINANZIARIE-ECONOMATO	22.813,00		
1010301	00750.01.00	LAVORO STRAORDINARIO PERSONALE SERVIZIO GESTIONE ECONOMICO FINANZIARIA - ECONOMATO	3.241,00		
1010301	00760.00.00	INDENNITA'E RIMBORSI DIVERSI AL PERSONALE 0000	0,00		
1010301	00761.00.00	ONERI DIRETTI PERSONALE COMANDATO	0,00		
1010301	00762.00.00	ONERI RIFLESSI PERSONALE COMANDATO	0,00		
1010301	17179.02.00	STIPENDI PERSONALE DI RUOLO	0,00		
1010301	17180.02.00	CONTRIBUTI PREVIDENZIALI ED ASSISTENZIALI	0,00		
1010301	17181.02.00	STIPENDI PERSONALE NON DI RUOLO 0000	0,00		
1010301	17182.02.00	CONTRIBUTI PREVIDENZIALI ED ASSISTENZIALI PERSONALE NON DI RUOLO 0000	0,00		
1010301	17183.02.00	TRATTAMENTO ECONOMICO ACCESSORIO PERSONALE DIPENDENTE	0,00		
1010301	17184.00.00	INDENNITA' E RIMBORSI AL PERSONALE 0000	0,00		
1010303	00910.00.00	MENSA PERSONALE DIPENDENTE SERVIZIO GESTIONE RISORSE ECONOMICO FINANZIARIE - ECONOMATO	3.720,00		
1010307	00955.00.00	IMPOSTA REGIONALE SULLE ATTIVITA' PRODUTTIVE (I.R.A.P.)	20.743,00		

PARTE SPESA					
ASSEGNATARIO 01 04 01 00 Organ.ne,sviluppo strategico e risorse umane					
Meccanografico	Voce	Descrizione Voce	Stanz. orig. 2011		
1010307	17186.00.00	IMPOSTA REGIONALE SULLE ATTIVITA' PRODUTTIVE (I.R.A.P.)	0,00		
Totale Servizio 01.03			331.856,00		
1010401	00005.04.00	ASSEGNI FAMILIARI SERVIZIO GESTIONE ENTRATE TRIBUTARIE	3.685,00		
1010401	00980.00.00	STIPENDI AL PERSONALE DI RUOLO SERVIZIO GESTIONE ENTRATE TRIBUTARIE	87.032,00		
1010401	00990.00.00	CONTRIBUTI PREVIDENZIALI E ASSISTENZIALI SERVIZIO GESTIONE ENTRATE TRIBUTARIE	25.239,00		
1010401	00990.01.00	CONTRIBUTI PREVIDENZIALI TRATTAMENTO ACCESSORIO SERVIZIO GESTIONE ENTRATE TRIBUTARIE di cui € 6.750,00 progetto ICI	11.074,00		
1010401	01000.00.00	STIPENDI AL PERSONALE NON DI RUOLO 0000	0,00		
1010401	01010.00.00	CONTRIBUTI PREVIDENZIALE E ASSISTENZIALI PERSONALE NON DI RUOLO 0000	0,00		
1010401	01020.00.00	TRATTAMENTO ECONOMICO ACCESSORIO di cui € 25.000,00 progetto ICI	39.394,00		
1010401	01020.01.00	LAVORO STRAORDINARIO PERSONALE SERVIZIO GESTIONE ENTRATE TRIBUTARIE	1.621,00		
1010401	01030.00.00	INDENNITA'E RIMBORSI DIVERSI AL PERSONALE 0000	0,00		
1010401	01040.00.00	ALTRE SPESE RELATIVE AL PERSONALE 0000	0,00		
1010401	01043.00.00	ONERI DIRETTI PERSONALE COMANDATO 0000	0,00		
1010401	01044.00.00	ONERI RIFLESSI PERSONALE COMANDATO 0000	0,00		
1010403	01190.00.00	MENSA PERSONALE DIPENDENTE SERVIZIO GESTIONE ENTRATE TRIBUTARIE	1.860,00		
1010407	01215.00.00	IMPOSTA REGIONALE SULLE ATTIVITA' PRODUTTIVE (I.R.A.P.)	10.690,00		
Totale Servizio 01.04			180.595,00		
1010501	00005.06.00	ASSEGNI FAMILIARI SERVIZIO MANUTENZIONI	8.230,00		
1010501	01250.00.00	STIPENDI AL PERSONALE DI RUOLO SERVIZIO MANUTENZIONI	366.120,00		
1010501	01260.00.00	CONTRIBUTI PREVIDENZIALI E ASSISTENZIALI SERVIZIO MANUTENZIONI	106.175,00		
1010501	01260.01.00	CONTRIBUTI PREVIDENZIALI TRATTAMENTO ACCESSORIO SERVIZIO MANUTENZIONI	13.227,00		
1010501	01270.00.00	STIPENDI AL PERSONALE NON DI RUOLO SERVIZIO MANUTENZIONI	10.346,00		
1010501	01280.00.00	CONTRIBUTI PREVIDENZIALI E ASSISTENZIALI PERSONALE NON DI RUOLO SERVIZIO MANUTENZIONI	2.979,00		
1010501	01290.00.00	TRATTAMENTO ECONOMICO ACCESSORIO SERVIZIO MANUTENZIONI	41.697,00		
1010501	01290.01.00	LAVORO STRAORDINARIO PERSONALE SERVIZIO MANUTENZIONI	7.293,00		
1010501	01300.00.00	INDENNITA'E RIMBORSI DIVERSI AL PERSONALE 0000	0,00		
1010501	01310.00.00	ALTRE SPESE RELATIVE AL PERSONALE 0000	0,00		
1010503	01510.00.00	MENSA PERSONALE DIPENDENTE SERVIZIO MANUTENZIONI	8.360,00		
1010507	01581.00.00	IMPOSTA REGIONALE SULLE ATTIVITA' PRODUTTIVE (I.R.A.P.)	35.310,00		
Totale Servizio 01.05			599.737,00		
1010601	00005.07.00	ASSEGNI FAMILIARI SERVIZIO UFFICIO TECNICO	2.216,00		
1010601	01610.00.00	STIPENDI AL PERSONALE DI RUOLO SERVIZIO UFFICIO TECNICO	203.394,00		

PARTE SPESA					
ASSEGNATARIO 01 04 01 00 Organ.ne,sviluppo strategico e risorse umane					
Meccanografico	Voce	Descrizione Voce	Stanz. orig. 2011		
1010601	01615.00.00	COMPETENZE ARRETRATE AL PERSONALE DIPENDENTE 0000	0,00		
1010601	01620.00.00	ONERI PREVIDENZIALI E ASSISTENZIALI SERVIZIO UFFICIO TECNICO	58.984,00		
1010601	01620.01.00	CONTRIBUTI PREVIDENZIALI TRATTAMENTO ACCESSORIO SERVIZIO UFFICIO TECNICO	8.809,00		
1010601	01630.00.00	STIPENDI AL PERSONALE NON DI RUOLO 0000	0,00		
1010601	01640.00.00	CONTRIBUTI PREVIDENZIALI E ASSISTENZIALI PERSONALE NON DI RUOLO 0000	0,00		
1010601	01645.00.00	AREA 2 - INCARICHI A CONTRATTO EX ART. 110 D.LGS.267/'00 - ONERI DIRETTI	71.000,00		
1010601	01646.00.00	AREA 2 - INCARICHI A CONTRATTO EX ART. 110 D.LGS. 267/'00 - ONERI RIFLESSI	22.360,00		
1010601	01650.00.00	TRATTAMENTO ECONOMICO ACCESSORIO SERVIZIO UFFICIO TECNICO	28.576,00		
1010601	01650.01.00	LAVORO STRAORDINARIO PERSONALE SERVIZIO UFFICIO TECNICO	4.052,00		
1010601	01660.00.00	INDENNITA'E RIMBORSI DIVERSI AL PERSONALE 0000	0,00		
1010601	01665.00.00	RIMBORSO ONERI PERSONALE COMANDATO 0000	0,00		
1010601	01670.00.00	ALTRE SPESE RELATIVE AL PERSONALE 0000	0,00		
1010601	17202.00.00	STIPENDI PERSONALE DI RUOLO 0000	0,00		
1010601	17203.00.00	CONTRIBUTI PREVIDENZIALI ED ASSISTENZIALI PERSONALE DI RUOLO 0000	0,00		
1010601	17205.00.00	INDENNITA' E RIMBORSI DIVERSI AL PERSONALE 0000	0,00		
1010603	01870.00.00	MENSA PERSONALE DIPENDENTE SERVIZIO UFFICIO TECNICO	4.180,00		
1010607	01912.00.00	IMPOSTA REGIONALE SULLE ATTIVITA' PRODUTTIVE (I.R.A.P.)	28.270,00		
1010607	01913.00.00	I.R.A.P. SU INCARICHI INTERNI DI PROGETTAZIONE-FINANZ.EU 2200,00 OO.UU 0000	0,00		
1010607	17209.00.00	IMPOSTA REGIONALE SULLE ATTIVITA' PRODUTTIVE (I.R.A.P.)	0,00		
Totale Servizio 01.06			431.841,00		
1010701	00005.08.00	ASSEGNI FAMILIARI SERVIZI DEMOGRAFICI	673,00		
1010701	01940.00.00	STIPENDI AL PERSONALE DI RUOLO SERVIZI DEMOGRAFICI	104.446,00		
1010701	01945.00.00	COMPETENZE ARRETRATE AL PERSONALE DIPENDENTE 0000	0,00		
1010701	01950.00.00	CONTRIBUTI PREVIDENZIALI E ASSISTENZIALI SERVIZI DEMOGRAFICI	30.289,00		
1010701	01950.01.00	CONTRIBUTI PREVIDENZIALI TRATTAMENTO ACCESSORIO SERVIZI DEMOGRAFICI	4.308,00		
1010701	01960.00.00	STIPENDI AL PERSONALE NON DI RUOLO 0000	0,00		
1010701	01970.00.00	CONTRIBUTI PREVIDENZIALI E ASSISTENZIALI PERSONALE NON DI RUOLO 0000	0,00		
1010701	01980.00.00	TRATTAMENTO ECONOMICO ACCESSORIO SERVIZI DEMOGRAFICI	13.930,00		
1010701	01980.01.00	LAVORO STRAORDINARIO PERSONALE SERVIZI DEMOGRAFICI	2.026,00		
1010701	01990.00.00	INDENNITA'E RIMBORSI DIVERSI AL PERSONALE 0000	0,00		
1010703	02180.00.00	MENSA PERSONALE DIPENDENTE SERVIZI DEMOGRAFICI	2.320,00		
1010707	02221.00.00	IMPOSTA REGIONALE SULLE ATTIVITA' PRODUTTIVE (I.R.A.P.)	9.994,00		
Totale Servizio 01.07			167.986,00		
1010801	00005.17.00	ASSEGNI FAMILIARI -ALTRI SERVIZI GENERALI	0,00		
1010801	02260.00.00	STIPENDI AL PERSONALE DI RUOLO ALTRI SERVIZI GENERALI	112.244,00		
1010801	02270.00.00	CONTRIBUTI PREVIDENZIALI E ASSISTENZIALI ALTRI SERVIZI GENERALI	30.354,00		

PARTE SPESA					
ASSEGNATARIO 01 04 01 00 <i>Organ.ne,sviluppo strategico e risorse umane</i>					
Meccanografico	Voce	Descrizione Voce	Stanz. orig. 2011		
1010801	02270.01.00	CONTRIBUTI PREVIDENZIALI TRATTAMENTO ACCESSORIO ALTRI SERVIZI GENERALI (C.E.D.)	6.218,00		
1010801	02280.00.00	STIPENDI AL PERSONALE NON DI RUOLO ALTRI SERVIZI GENERALI	10.892,00		
1010801	02290.00.00	CONTRIBUTI PREVIDENZIALI E ASSISTENZIALI PERSONALE NON DI RUOLO ALTRI SERVIZI GENERALI	3.430,00		
1010801	02300.00.00	TRATTAMENTO ECONOMICO ACCESSORIO ALTRI SERVIZI GENERALI	21.410,00		
1010801	02300.01.00	LAVORO STRAORDINARIO PERSONALE ALTRI SERVIZI GENERALI (C.E.D.)	1.621,00		
1010801	02310.00.00	INDENNITA'E RIMBORSI DIVERSI AL PERSONALE 0000	0,00		
1010801	02320.00.00	ALTRE SPESE RELATIVE AL PERSONALE 0000	0,00		
1010801	02501.00.00	PENSIONI AD ONERE RIPARTITO 0000	0,00		
1010801	02502.00.00	SISTEMAZIONI CONTRIBUTIVE 0000	0,00		
1010801	02503.00.00	ONERI APPLICAZIONE LEGGE 336/'70 0000	0,00		
1010801	02504.00.00	TRATTAMENTO DI FINE RAPPORTO RELATIVO A PERIODI FUORI RUOLO L.152/'68 0000	0,00		
1010801	02505.00.00	ONERI RIFLESSI PER RINNOVO CONTRATTUALE PERSONALE DIPENDENTE	0,00		
1010801	02506.00.00	ONERI DIRETTI PER RINNOVO CONTRATTUALE PERSONALE DIPENDENTE	0,00		
1010803	02470.00.00	MENSA PERSONALE DIPENDENTE ALTRI SERVIZI GENERALI	2.320,00		
1010807	02480.00.00	IMPOSTA REGIONALE SULLE ATTIVITA' PRODUTTIVE (I.R.A.P.)	14.126,00		
Totale Servizio 01.08			202.615,00		
1030101	00005.09.00	ASSEGNI FAMILIARI SERVIZIO POLIZIA MUNICIPALE	6.176,00		
1030101	00051.07.00	TRATTAMENTO ECONOMICO ACCESSORIO (ONERI DIRETTI E RIFLESSI)-FIN.CONTR.REGIONALE P.A.C. RISANAMENTO ARIA (E. 47/7)	0,00		
1030101	02540.00.00	STIPENDI AL PERSONALE DI RUOLO SERVIZIO POLIZIA MUNICIPALE	544.298,00		
1030101	02550.00.00	CONTRIBUTI PREVIDENZIALI E ASSISTENZIALI SERVIZIO POLIZIA MUNICIPALE	157.846,00		
1030101	02550.01.00	CONTRIBUTI PREVIDENZIALI TRATTAMENTO ACCESSORIO SERVIZIO POLIZIA MUNICIPALE	34.997,00		
1030101	02560.00.00	STIPENDI AL PERSONALE NON DI RUOLO 0000	0,00		
1030101	02570.00.00	CONTRIBUTI PREVIDENZIALI E ASSISTENZIALI PERSONALE NON DI RUOLO 0000	0,00		
1030101	02580.00.00	TRATTAMENTO ECONOMICO ACCESSORIO SERVIZIO POLIZIA MUNICIPALE	119.893,00		
1030101	02580.01.00	LAVORO STRAORDINARIO PERSONALE SERVIZIO POLIZIA MUNICIPALE	9.724,00		
1030101	02590.00.00	INDENNITA'E RIMBORSI DIVERSI AL PERSONALE 0000	0,00		
1030101	02600.00.00	FONDO ASSISTENZA E PREVIDENZA	15.000,00		
1030103	02860.00.00	MENSA PERSONALE DIPENDENTE SERVIZIO POLIZIA MUNICIPALE	11.150,00		
1030107	02891.00.00	IMPOSTA REGIONALE SULLE ATTIVITA' PRODUTTIVE (I.R.A.P.)	57.133,00		
Totale Servizio 03.01			956.217,00		
1030301	02930.00.00	STIPENDI AL PERSONALE DI RUOLO	0,00		
1030301	02940.00.00	CONTRIBUTI PREVIDENZIALI E ASSISTENZIALI	0,00		
1030301	02950.00.00	STIPENDI AL PERSONALE NON DI RUOLO 0000	0,00		

PARTE SPESA					
ASSEGNATARIO 01 04 01 00 <i>Organ.ne,sviluppo strategico e risorse umane</i>					
Meccanografico	Voce	Descrizione Voce	Stanz. orig. 2011		
1030301	02960.00.00	CONTRIBUTI PREVIDENZIALI E ASSISTENZIALI PERSONALE NON DI RUOLO 0000	0,00		
1030301	02970.00.00	TRATTAMENTO ECONOMICO ACCESSORIO	0,00		
1030301	02980.00.00	INDENNITA'E RIMBORSI DIVERSI AL PERSONALE 0000	0,00		
1030303	03120.00.00	MENSA E CONTROLLI SANITARI AL PERSONALE	0,00		
1030307	03128.00.00	IMPOSTA REGIONALE SULLE ATTIVITA' PRODUTTIVE (I.R.A.P.)	0,00		
Totale Servizio 03.03			0,00		
1040501	00005.10.00	ASSEGNI FAMILIARI SERVIZIO ASSISTENZA SCOLASTICA - SERVIZI EDUCATIVI	7.931,00		
1040501	04240.00.00	STIPENDI AL PERSONALE DI RUOLO	0,00		
1040501	04250.00.00	CONTRIBUTI PREVIDENZIALI E ASSISTENZIALI	0,00		
1040501	04280.00.00	TRATTAMENTO ECONOMICO ACCESSORIO	0,00		
1040501	04290.00.00	INDENNITA'E RIMBORSI DIVERSI AL PERSONALE 0000	0,00		
1040501	04390.00.00	STIPENDI AL PERSONALE DI RUOLO	0,00		
1040501	04400.00.00	CONTRIBUTI PREVIDENZIALI E ASSISTENZIALI	0,00		
1040501	04410.00.00	STIPENDI AL PERSONALE NON DI RUOLO SERVIZIO ASSISTENZA SCOLASTICA - SERVIZI EDUCATIVI	0,00		
1040501	04420.00.00	CONTRIBUTI PREVIDENZIALI E ASSISTENZIALI PERSONALE NON DI RUOLO SERVIZIO ASSISTENZA SCOLASTICA - SERVIZI EDUCATIVI	0,00		
1040501	04430.00.00	TRATTAMENTO ECONOMICO ACCESSORIO AL PERSONALE	0,00		
1040501	04440.00.00	INDENNITA'E RIMBORSI DIVERSI AL PERSONALE 0000	0,00		
1040501	04570.00.00	STIPENDI AL PERSONALE DI RUOLO 0000	0,00		
1040501	04575.00.00	COMPETENZE ARRETRATE AL PERSONALE DIPENDENTE 0000	0,00		
1040501	04580.00.00	CONTRIBUTI PREVIDENZIALI E ASSISTENZIALI 0000	0,00		
1040501	04590.00.00	STIPENDI AL PERSONALE NON DI RUOLO 0000	0,00		
1040501	04600.00.00	CONTRIBUTI PREVIDENZIALI E ASSISTENZIALI PERSONALE NON DI RUOLO 0000	0,00		
1040501	04620.00.00	INDENNITA'E RIMBORSI DIVERSI AL PERSONALE 0000	0,00		
1040501	04630.00.00	IMPIEGO LAVORATORI IN MOBILITA' 0000	0,00		
1040501	04860.00.00	STIPENDI AL PERSONALE DI RUOLO SERVIZIO ASSISTENZA SCOLASTICA - SERVIZI EDUCATIVI	354.977,00		
1040501	04865.00.00	COMPETENZE ARRETRATE AL PERSONALE DIPENDENTE 0000	0,00		
1040501	04870.00.00	CONTRIBUTI PREVIDENZIALI E ASSISTENZIALI SERVIZIO ASSISTENZA SCOLASTICA - SERVIZI EDUCATIVI	102.943,00		
1040501	04870.01.00	CONTRIBUTI PREVIDENZIALI TRATTAMENTO ACCESSORIO SERVIZIO ASSISTENZA SCOLASTICA-SERVIZI EDUCATIVI	22.635,00		
1040501	04900.00.00	TRATTAMENTO ECONOMICO ACCESSORIO AL PERSONALE SERVIZIO ASSISTENZA SCOLASTICA - SERVIZI EDUCATIVI	76.945,00		
1040501	04900.01.00	LAVORO STRAORDINARIO PERSONALE SERVIZIO ASSISTENZA SCOLASTICA - SERVIZI EDUCATIVI	6.888,00		
1040501	04910.00.00	INDENNITA'E RIMBORSI DIVERSI AL PERSONALE 0000	0,00		

PARTE SPESA					
ASSEGNATARIO 01 04 01 00 <i>Organ.ne,sviluppo strategico e risorse umane</i>					
Meccanografico	Voce	Descrizione Voce	Stanz. orig. 2011		
1040503	04540.00.00	MENSA E CONTROLLI SANITARI AL PERSONALE	0,00		
1040503	04820.00.00	MENSA E CONTROLLI SANITARI AL PERSONALE TRASPORTO SCOLASTICO(RILEVANTE AI FINI I.V.A.)	0,00		
1040503	05090.00.00	MENSA PERSONALE DIPENDENTE SERVIZIO ASSISTENZA SCOLASTICA - SERVIZI EDUCATIVI	8.360,00		
1040507	04377.00.00	IMPOSTA REGIONALE SULLE ATTIVITA' PRODUTTIVE (I.R.A.P.)	0,00		
1040507	04551.00.00	IMPOSTA REGIONALE SULLE ATTIVITA' PRODUTTIVE (I.R.A.P.) 0000	0,00		
1040507	04832.00.00	IMPOSTA REGIONALE SULLE ATTIVITA' PRODUTTIVE (I.R.A.P.)	23.727,00		
1040507	05101.00.00	IMPOSTA REGIONALE SULLE ATTIVITA' PRODUTTIVE (I.R.A.P.)	0,00		
Totale Servizio 04.05			604.406,00		
1050101	00005.18.00	ASSEGNI FAMILIARI - SERVIZIO BIBLIOTECA COMUNALE	571,00		
1050101	05120.00.00	STIPENDI AL PERSONALE DI RUOLO SERVIZIO BIBLIOTECA COMUNALE	273.213,00		
1050101	05130.00.00	CONTRIBUTI PREVIDENZIALI E ASSISTENZIALI SERVIZIO BIBLIOTECA COMUNALE	79.232,00		
1050101	05130.01.00	CONTRIBUTI PREVIDENZIALI TRATTAMENTO ACCESSORIO SERVIZIO BIBLIOTECA COMUNALE	21.303,00		
1050101	05140.00.00	STIPENDI AL PERSONALE NON DI RUOLO 0000	0,00		
1050101	05150.00.00	CONTRIBUTI PREVIDENZIALI E ASSISTENZIALI PERSONALE NON DI RUOLO 0000	0,00		
1050101	05160.00.00	TRATTAMENTO ECONOMICO ACCESSORIO AL PERSONALE SERVIZIO BIBLIOTECA COMUNALE	73.633,00		
1050101	05160.01.00	LAVORO STRAORDINARIO PERSONALE SERVIZIO BIBLIOTECA COMUNALE	5.267,00		
1050101	05170.00.00	INDENNITA' E RIMBORSI DIVERSI AL PERSONALE 0000	0,00		
1050103	05342.00.00	MENSA PERSONALE DIPENDENTE SERVIZIO BIBLIOTECA COMUNALE	6.040,00		
1050107	05381.00.00	IMPOSTA REGIONALE SULLE ATTIVITA' PRODUTTIVE (I.R.A.P.)	31.203,00		
Totale Servizio 05.01			490.462,00		
1050201	00005.19.00	ASSEGNI FAMILIARI - SERVIZIO CULTURA	0,00		
1050201	05410.00.00	STIPENDI AL PERSONALE DI RUOLO SERVIZIO CULTURA	36.180,00		
1050201	05420.00.00	CONTRIBUTI PREVIDENZIALI E ASSISTENZIALI SERVIZIO CULTURA	10.491,00		
1050201	05420.01.00	CONTRIBUTI PREVIDENZIALI TRATTAMENTO ACCESSORIO SERVIZIO CULTURA	4.551,00		
1050201	05450.00.00	TRATTAMENTO ECONOMICO ACCESSORIO AL PERSONALE SERVIZIO CULTURA	16.046,00		
1050201	05450.01.00	LAVORO STRAORDINARIO PERSONALE SERVIZIO CULTURA	810,00		
1050201	05460.00.00	INDENNITA'E RIMBORSI DIVERSI AL PERSONALE 0000	0,00		
1050203	05600.00.00	MENSA PERSONALE DIPENDENTE SERVIZIO CULTURA	930,00		
1050207	05636.00.00	IMPOSTA REGIONALE SULLE ATTIVITA' PRODUTTIVE (I.R.A.P.)	5.803,00		
Totale Servizio 05.02			74.811,00		
1060207	05745.00.00	IMPOSTA REGIONALE SULLE ATTIVITA' PRODUTTIVE (I.R.A.P.) 0000	0,00		
Totale Servizio 06.02			0,00		

PARTE SPESA					
ASSEGNATARIO 01 04 01 00 <i>Organ.ne,sviluppo strategico e risorse umane</i>					
Meccanografico	Voce	Descrizione Voce	Stanz. orig. 2011		
1060301	05770.00.00	STIPENDI AL PERSONALE DI RUOLO	0,00		
1060301	05780.00.00	CONTRIBUTI PREVIDENZIALI E ASSISTENZIALI	0,00		
1060301	05790.00.00	TRATTAMENTO ECONOMICO ACCESSORIO AL PERSONALE	0,00		
1060301	05800.00.00	INDENNITA'E RIMBORSI DIVERSI AL PERSONALE 0000	0,00		
1060303	05930.00.00	MENSA E CONTROLLI SANITARI AL PERSONALE	0,00		
1060307	05965.00.00	IMPOSTA REGIONALE SULLE ATTIVITA' PRODUTTIVE (I.R.A.P.)	0,00		
Totale Servizio 06.03			0,00		
1070207	06005.00.00	IMPOSTA REGIONALE SULLE ATTIVITA' PRODUTTIVE (I.R.A.P.) 0000	0,00		
Totale Servizio 07.02			0,00		
1080101	00005.11.00	ASSEGNI FAMILIARI SERVIZIO VIABILITA'	3.982,00		
1080101	06010.00.00	STIPENDI AL PERSONALE DI RUOLO SERVIZIO VIABILITA'	141.956,00		
1080101	06020.00.00	CONTRIBUTI PREVIDENZIALI E ASSISTENZIALI SERVIZIO VIABILITA'	41.167,00		
1080101	06020.01.00	CONTRIBUTI PREVIDENZIALI TRATTAMENTO ACCESSORIO SERVIZIO VIABILITA'	4.036,00		
1080101	06030.00.00	STIPENDI PERSONALE NON DI RUOLO 0000	0,00		
1080101	06035.00.00	CONTRIBUTI PREVIDENZIALI ED ASSISTENZIALI PERSONALE NON DI RUOLO 0000	0,00		
1080101	06050.00.00	TRATTAMENTO ECONOMICO ACCESSORIO AL PERSONALE SERVIZIO VIABILITA'	12.112,00		
1080101	06050.01.00	LAVORO STRAORDINARIO PERSONALE SERVIZIO VIABILITA'	2.836,00		
1080101	06060.00.00	INDENNITA'E RIMBORSI DIVERSI AL PERSONALE 0000	0,00		
1080103	06190.00.00	MENSA PERSONALE DIPENDENTE SERVIZIO VIABILITA'	3.250,00		
1080107	06241.00.00	IMPOSTA REGIONALE SULLE ATTIVITA' PRODUTTIVE (I.R.A.P.)	13.005,00		
Totale Servizio 08.01			222.344,00		
1080201	00005.20.00	ASSEGNI FAMILIARI - SERVIZIO ILLUMINAZIONE PUBBLICA	0,00		
1080201	06270.00.00	STIPENDI AL PERSONALE DI RUOLO SERVIZIO ILLUMINAZIONE PUBBLICA	37.865,00		
1080201	06280.00.00	CONTRIBUTI PREVIDENZIALI E ASSISTENZIALI SERVIZIO ILLUMINAZIONE PUBBLICA	10.981,00		
1080201	06280.01.00	CONTRIBUTI PREVIDENZIALI TRATTAMENTO ACCESSORIO SERVIZIO ILLUMINAZIONE PUBBLICA	1.062,00		
1080201	06310.00.00	TRATTAMENTO ECONOMICO ACCESSORIO SERVIZIO ILLUMINAZIONE PUBBLICA	3.122,00		
1080201	06310.01.00	LAVORO STRAORDINARIO PERSONALE SERVIZIO ILLUMINAZIONE PUBBLICA	810,00		
1080201	06320.00.00	INDENNITA'E RIMBORSI DIVERSI AL PERSONALE 0000	0,00		
1080203	06430.00.00	MENSA PERSONALE DIPENDENTE SERVIZIO ILLUMINAZIONE PUBBLICA	930,00		
1080207	06471.00.00	IMPOSTA REGIONALE SULLE ATTIVITA' PRODUTTIVE (I.R.A.P.)	3.460,00		
Totale Servizio 08.02			58.230,00		
1090101	00005.12.00	ASSEGNI FAMILIARI SERVIZIO URBANISTICA E GESTIONE TERRITORIO	455,00		

PARTE SPESA					
ASSEGNATARIO 01 04 01 00 Organ.ne,sviluppo strategico e risorse umane					
Meccanografico	Voce	Descrizione Voce	Stanz. orig. 2011		
1090101	06520.00.00	STIPENDI AL PERSONALE DI RUOLO SERVIZIO URBANISTICA E GESTIONE TERRITORIO	247.726,00		
1090101	06525.00.00	COMPETENZE ARRETRATE AL PERSONALE DIPENDENTE 0000	0,00		
1090101	06530.00.00	CONTRIBUTI PREVIDENZIALI ED ASSISTENZIALI SERVIZIO URBANISTICA E GESTIONE TERRITORIO	71.841,00		
1090101	06530.01.00	CONTRIBUTI PREVIDENZIALI TRATTAMENTO ACCESSORIO SERVIZIO URBANISTICA E GESTIONE TERRITORIO	14.341,00		
1090101	06531.00.00	STIPENDI AL PERSONALE NON DI RUOLO 0000	0,00		
1090101	06532.00.00	CONTRIBUTI PREVIDENZIALI E ASSISTENZIALI PERSONALE NON DI RUOLO 0000	0,00		
1090101	06533.00.00	AREA 6 - INCARICHI A CONTRATTO EX ART. 110 D.LGS.267/'00 - ONERI DIRETTI	71.000,00		
1090101	06534.00.00	AREA 6 - INCARICHI A CONTRATTO EX ART. 110 D.LGS.267/'00 - ONERI RIFLESSI	22.360,00		
1090101	06540.00.00	TRATTAMENTO ECONOMICO ACCESSORIO AL PERSONALE SERVIZIO URBANISTICA E GESTIONE TERRITORIO	48.656,00		
1090101	06540.01.00	LAVORO STRAORDINARIO PERSONALE SERVIZIO URBANISTICA E GESTIONE TERRITORIO	4.457,00		
1090101	06550.00.00	INDENNITA'E RIMBORSI DIVERSI AL PERSONALE 0000	0,00		
1090103	06740.00.00	MENSA PERSONALE DIPENDENTE SERVIZIO URBANISTICA E GESTIONE TERRITORIO	5.570,00		
1090107	06762.00.00	IMPOSTA REGIONALE SULLE ATTIVITA' PRODUTTIVE (I.R.A.P.)	31.246,00		
Totale Servizio 09.01			517.652,00		
1090207	06813.00.00	IMPOSTA REGIONALE SULLE ATTIVITA' PRODUTTIVE (I.R.A.P.) 0000	0,00		
Totale Servizio 09.02			0,00		
1090301	06821.00.00	CONTRIBUTI PREVIDENZIALI E ASSISTENZIALI 0000	0,00		
1090307	06901.00.00	IMPOSTA REGIONALE SULLE ATTIVITA' PRODUTTIVE (I.R.A.P.) 0000	0,00		
Totale Servizio 09.03			0,00		
1090601	00005.21.00	ASSEGNI FAMILIARI - SERVIZI AMBIENTALI	723,00		
1090601	07020.00.00	STIPENDI AL PERSONALE DI RUOLO SERVIZI AMBIENTALI	95.899,00		
1090601	07030.00.00	CONTRIBUTI PREVIDENZIALI E ASSISTENZIALI SERVIZI AMBIENTALI	27.811,00		
1090601	07030.01.00	CONTRIBUTI PREVIDENZIALI TRATTAMENTO ACCESSORIO SERVIZI AMBIENTALI	7.523,00		
1090601	07040.00.00	TRATTAMENTO ECONOMICO ACCESSORIO AL PERSONALE SERVIZI AMBIENTALI	26.243,00		
1090601	07040.01.00	LAVORO STRAORDINARIO PERSONALE SERVIZI AMBIENTALI	1.621,00		
1090601	07050.00.00	INDENNITA'E RIMBORSI DIVERSI AL PERSONALE 0000	0,00		
1090601	07060.00.00	IMPIEGO LAVORATORI IN MOBILITA' 0000	0,00		
1090601	07210.00.00	STIPENDI AL PERSONALE DI RUOLO	0,00		
1090601	07220.00.00	CONTRIBUTI PREVIDENZIALI E ASSISTENZIALI	0,00		
1090601	07230.00.00	TRATTAMENTO ECONOMICO ACCESSORIO	0,00		
1090603	07136.00.00	MENSA PERSONALE DIPENDENTE SERVIZI AMBIENTALI	1.860,00		
1090603	07390.00.00	MENSA E CONTROLLI SANITARI AL PERSONALE	0,00		

PARTE SPESA					
ASSEGNATARIO 01 04 01 00 <i>Organ.ne,sviluppo strategico e risorse umane</i>					
Meccanografico	Voce	Descrizione Voce	Stanz. orig. 2011		
1090607	07181.00.00	IMPOSTA REGIONALE SULLE ATTIVITA' PRODUTTIVE (I.R.A.P.)	10.319,00		
Totale Servizio 09.06			171.999,00		
1100101	00005.22.00	ASSEGNI FAMILIARI - SERVIZIO CENTRI INFANZIA	0,00		
1100101	07440.00.00	STIPENDI AL PERSONALE DI RUOLO SERVIZIO CENTRI INFANZIA	45.151,00		
1100101	07450.00.00	CONTRIBUTI PREVIDENZIALI E ASSISTENZIALI SERVIZIO CENTRI INFANZIA	13.094,00		
1100101	07450.01.00	CONTRIBUTI PREVIDENZIALI TRATTAMENTO ACCESSORIO SERVIZIO CENTRI INFANZIA	2.614,00		
1100101	07460.00.00	STIPENDI AL PERSONALE NON DI RUOLO 0000	0,00		
1100101	07470.00.00	CONTRIBUTI PREVIDENZIALI E ASSISTENZIALI PERSONALE NON DI RUOLO 0000	0,00		
1100101	07480.00.00	TRATTAMENTO ECONOMICO ACCESSORIO AL PERSONALE SERVIZIO CENTRI INFANZIA	8.872,00		
1100101	07480.01.00	LAVORO STRAORDINARIO PERSONALE SERVIZIO CENTRI INFANZIA	810,00		
1100101	07490.00.00	INDENNITA'E RIMBORSI DIVERSI AL PERSONALE 0000	0,00		
1100103	07660.00.00	MENSA PERSONALE DIPENDENTE SERVIZIO CENTRI INFANZIA	930,00		
1100107	07685.00.00	IMPOSTA REGIONALE SULLE ATTIVITA' PRODUTTIVE (I.R.A.P.) 0000	0,00		
1100107	07745.00.00	IMPOSTA REGIONALE SULLE ATTIVITA' PRODUTTIVE (I.R.A.P.) 0000	0,00		
Totale Servizio 10.01			71.471,00		
1100401	00005.13.00	ASSEGNI FAMILIARI SERVIZIO ASSISTENZA SOCIALE	843,00		
1100401	07770.00.00	STIPENDI AL PERSONALE DI RUOLO SERVIZIO ASSISTENZA SOCIALE	162.981,00		
1100401	07780.00.00	CONTRIBUTI PREVIDENZIALI E ASSISTENZIALI SERVIZIO ASSISTENZA SOCIALE	47.265,00		
1100401	07780.01.00	CONTRIBUTI PREVIDENZIALI TRATTAMENTO ACCESSORIO SERVIZIO ASSISTENZA SOCIALE	11.519,00		
1100401	07781.00.00	STIPENDI AL PERSONALE NON DI RUOLO SERVIZIO ASSISTENZA SOCIALE	11.949,00		
1100401	07782.00.00	CONTRIBUTI PREVIDENZIALI ED ASSISTENZIALI PERSONALE NON DI RUOLO SERVIZIO ASSISTENZA SOCIALE	3.440,00		
1100401	07786.00.00	AREA 3 - INCARICHI A CONTRATTO EX ART. 110 D-LGS.267/'00 - ONERI DIRETTI	71.000,00		
1100401	07787.00.00	AREA 3 - INCARICHI A CONTRATTO EX ART. 110 D.LGS.267/'00 - ONERI RIFLESSI	20.440,00		
1100401	07790.00.00	TRATTAMENTO ECONOMICO ACCESSORIO AL PERSONALE SERVIZIO ASSISTENZA SOCIALE	39.825,00		
1100401	07790.01.00	LAVORO STRAORDINARIO PERSONALE SERVIZIO ASSISTENZA SOCIALE	2.836,00		
1100401	07800.00.00	INDENNITA'E RIMBORSI DIVERSI AL PERSONALE 0000	0,00		
1100403	08062.00.00	MENSA PERSONALE DIPENDENTE SERVIZIO ASSISTENZA SOCIALE	3.250,00		
1100407	08207.00.00	IMPOSTA REGIONALE SULLE ATTIVITA' PRODUTTIVE (I.R.A.P.)	24.181,00		
Totale Servizio 10.04			399.529,00		
1100501	00005.23.00	ASSEGNI FAMILIARI - SERVIZIO NECROSCOPICO E CIMITERIALE	0,00		
1100501	08220.00.00	STIPENDI AL PERSONALE DI RUOLO SERVIZIO NECROSCOPICO E CIMITERIALE	65.691,00		
1100501	08225.00.00	COMPETENZE ARRETRATE AL PERSONALE DIPENDENTE 0000	0,00		
1100501	08230.00.00	CONTRIBUTI PREVIDENZIALI E ASSISTENZIALI SERVIZIO NECROSCOPICO E CIMITERIALE	19.050,00		

PARTE SPESA					
ASSEGNATARIO 01 04 01 00 <i>Organ.ne,sviluppo strategico e risorse umane</i>					
Meccanografico	Voce	Descrizione Voce	Stanz. orig. 2011		
1100501	08230.01.00	CONTRIBUTI PREVIDENZIALI TRATTAMENTO ACCESSORIO SERVIZIO NECROSCOPICO E CIMITERIALE	2.609,00		
1100501	08240.00.00	TRATTAMENTO ECONOMICO ACCESSORIO AL PERSONALE SERVIZIO NECROSCOPICO E CIMITERIALE	8.043,00		
1100501	08240.01.00	LAVORO STRAORDINARIO PERSONALE SERVIZIO NECROSCOPICO E CIMITERIALE	1.621,00		
1100501	08250.00.00	STIPENDI PERSONALE NON DI RUOLO SERVIZIO NECROSCOPICO E CIMITERIALE	0,00		
1100501	08255.00.00	CONTRIBUTI PREVIDENZIALI PERSONALE NON DI RUOLO SERVIZIO NECROSCOPICO E CIMITERIALE	0,00		
1100503	08410.00.00	MENSA PERSONALE DIPENDENTE SERVIZIO NECROSCOPICO E CIMITERIALE	1.860,00		
1100507	08451.00.00	IMPOSTA REGIONALE SULLE ATTIVITA' PRODUTTIVE (I.R.A.P.)	7.424,00		
Totale Servizio 10.05			106.298,00		
1110501	00005.14.00	ASSEGNI FAMILIARI SERVIZIO SVILUPPO LOCALE	640,00		
1110501	08510.00.00	STIPENDI AL PERSONALE DI RUOLO SERVIZIO SVILUPPO LOCALE	108.924,00		
1110501	08520.00.00	CONTRIBUTI PREVIDENZIALI E ASSISTENZIALI SERVIZIO SVILUPPO LOCALE	31.589,00		
1110501	08520.01.00	CONTRIBUTI PREVIDENZIALI TRATTAMENTO ACCESSORIO SERVIZIO SVILUPPO LOCALE	7.779,00		
1110501	08530.00.00	TRATTAMENTO ECONOMICO ACCESSORIO AL PERSONALE SERVIZIO SVILUPPO LOCALE	26.784,00		
1110501	08530.01.00	LAVORO STRAORDINARIO PERSONALE SERVIZIO SVILUPPO LOCALE	2.027,00		
1110501	08540.00.00	INDENNIT? E RIMBORSI DIVERSI AL PERSONALE 0000	0,00		
1110501	17290.00.00	STIPENDI PERSONALE NON DI RUOLO SERVIZIO SVILUPPO LOCALE	0,00		
1110501	17295.00.00	CONTRIBUTI PREVIDENZIALI PERSONALE NON DI RUOLO SERVIZIO SVILUPPO LOCALE	0,00		
1110503	08690.00.00	MENSA PERSONALE DIPENDENTE SERVIZIO SVILUPPO LOCALE	2.320,00		
1110507	08718.00.00	IMPOSTA REGIONALE SULLE ATTIVITA' PRODUTTIVE (I.R.A.P.)	11.715,00		
Totale Servizio 11.05			191.778,00		
Totale Titolo 1			7.317.428,00		
2010105	17277.00.00	ARREDI ED ATTREZZATURE	0,00		
Totale Servizio 01.01			0,00		
2010205	09211.00.00	ARREDI SERVIZIO ORGANIZZAZIONE-PROGRAMMAZIONE-RISORSE UMANE	5.000,00		
Totale Servizio 01.02			5.000,00		
Totale Titolo 2			5.000,00		
4000001	13050.00.00	RITENUTE PREVIDENZIALI ED ASSISTENZIALI AL PERSONALE	620.000,00		

PARTE SPESA					
ASSEGNATARIO 01 04 01 00 <i>Organ.ne,sviluppo strategico e risorse umane</i>					
Meccanografico	Voce	Descrizione Voce	Stanz. orig. 2011		
4000003	13070.00.00	ALTRE RITENUTE AL PERSONALE PER CONTO DI TERZI	110.000,00		
Totale Servizio 00.00			730.000,00		
Totale Titolo 4			730.000,00		
TOTALE ASSEGNATARIO			8.052.428,00		

PARTE SPESA					
ASSEGNATARIO 01 04 02 00 C.E.D.					
Meccanografico	Voce	Descrizione Voce	Stanz. orig. 2011		
1010803	02370.00.00	MANUTENZIONE SOFTWARE E HARDWARE	75.000,00		
1010803	02371.00.00	MANUTENZIONE SOFTWARE E HARDWARE - QUOTA PARTE A CARICO DEI COMUNI 0000	0,00		
1010803	02455.00.00	COLLABORAZIONI ESTERNE 0000	0,00		
1010803	02460.00.00	FORMAZIONE ED AGGIORNAMENTO DEL PERSONALE 0000	0,00		
1010804	02471.00.00	LEASING ATTREZZATURE INFORMATICHE 0000	0,00		
1010804	02472.00.00	CANONE INTERNET 0000	0,00		
1010804	02473.00.00	LEASING ATTREZZATURE INFORMATICHE - QUOTA PARTE A CARICO DEI COMUNI 0000	0,00		
Totale Servizio 01.08			75.000,00		
1090103	00021.08.00	PRESTAZIONI DI SERVIZI PROGETTO ITER.NET-FINANZ. CONTR.REGIONE (E.20.08)	0,00		
Totale Servizio 09.01			0,00		
Totale Titolo 1			75.000,00		
2010805	00072.00.00	ATTREZZATURE INFORMATICHE-FINANZ.CONTR.REGIONE PROGETTI DI RETE ED E-GOVERNMENT	0,00		
2010805	09900.00.00	ATTREZZATURE INFORMATICHE E SOFTWARE	95.000,00		
2010805	09901.00.00	CABLAGGIO SISTEMA INFORMATICO COMUNALE 0000	0,00		
2010805	09902.00.00	NUOVA UNITA' CENTRALE AS/400 0000	0,00		
2010805	17224.00.00	SOFTWARE	0,00		
2010807	09955.00.00	QUOTA A CARICO COMUNI PARTECIPANTI AD ACQUISTO NUOVA UNITA' CENTRALE 0000	0,00		
Totale Servizio 01.08			95.000,00		
Totale Titolo 2			95.000,00		
TOTALE ASSEGNATARIO			170.000,00		

PARTE SPESA					
ASSEGNATARIO 01 04 03 00 Comunicazione, supporto istituzionale					
Meccanografico	Voce	Descrizione Voce	Stanz. orig. 2011		
1010102	00048.06.00	ACQUISTO BENI-PROGETTO PARTE.N.ONE-FIN.CONTR.REGIONE 0000	0,00		
1010102	00110.00.00	GIORNALI RIVISTE E PUBBLICAZIONI	4.500,00		
1010102	00125.00.00	"PROGETTO "W CUBO" - ACQUISTO BENI - CONTRIBUTO PROVINCIA" 0000	0,00		
1010102	00131.00.00	CERIMONIALE - ACQUISTO BENI 0000	0,00		
1010102	00132.00.00	SPESE PER LA COMUNICAZIONE - ACQUISTO BENI 0000	0,00		
1010102	00141.00.00	GESTIONE SVILUPPO SITO INTERNET - ACQUISTO BENI 0000	0,00		
1010102	00146.00.00	BENI DI CONSUMO PER DIREZIONE GENERALE 0000	0,00		
1010103	00006.06.00	PRESTAZIONI DI SERVIZI PER CENTRO SERVIZI	44.526,00		
1010103	00049.06.00	PRESTAZIONI DI SERVIZI-PROGETTO PARTE.N.ONE-FIN.CONTR.REGIONE 0000	0,00		
1010103	00191.00.00	SPESE POSTALI	80.000,00		
1010103	00245.00.00	COLLABORAZIONI ESTERNE 0000	0,00		
1010103	00247.00.00	PRESTAZIONI DI SERVIZI PROMOZIONALI 0000	0,00		
1010103	00248.00.00	SPESE PER LA COMUNICAZIONE - PRESTAZIONI DI SERVIZI	8.000,00		
1010103	00253.00.00	TELEVIDEO UFFICIO RELAZIONI CON IL PUBBLICO 0000	0,00		
1010103	00254.00.00	CONTROLLO STRATEGICO - PRESTAZIONI DI SERVIZI 0000	0,00		
1010103	00255.00.00	"PROGETTO "W CUBO" PRESTAZIONI DI SERVIZI - CONTRIBUTO PROVINCIA" 0000	0,00		
1010103	00256.00.00	PRESTAZIONI DI SERVIZI PER DIREZIONE GENERALE 0000	0,00		
1010103	00326.00.00	GESTIONE E SVILUPPO SITO INTERNET - PRESTAZIONI DI SERVIZI 0000	0,00		
1010105	00060.03.00	CONTRIBUTI DIVERSI-SERVIZIO PROGRAMMAZIONE E ORGANIZZAZIONE	0,00		
1010105	00335.00.00	"PROGETTO "W CUBO" TRASFERIMENTI A COMUNI - CONTRIBUTO PROVINCIA" 0000	0,00		
Totale Servizio 01.01			137.026,00		
1010503	01525.00.00	SPESE DI VIGILANZA PALAZZO COMUNALE	45.000,00		
Totale Servizio 01.05			45.000,00		
1010703	02170.00.00	FORMAZIONE ED AGGIORNAMENTO DEL PERSONALE 0000	0,00		
Totale Servizio 01.07			0,00		
1030103	00191.01.00	SPESE POSTALI - SERVIZIO POLIZIA MUNICIPALE	27.000,00		
Totale Servizio 03.01			27.000,00		
1040503	00191.02.00	SPESE POSTALI - SERVIZI SCOLASTICI	3.000,00		
Totale Servizio 04.05			3.000,00		
1090103	06743.00.00	REDAZIONE PIANO COORDINAMENTO ORARI 0000	0,00		
Totale Servizio 09.01			0,00		
Totale Titolo 1			212.026,00		

PARTE SPESA					
ASSEGNATARIO 01 04 03 00 <i>Comunicazione, supporto istituzionale</i>					
Meccanografico	Voce	Descrizione Voce	Stanz. orig. 2011		
2010105	09323.00.00	ARREDI ED ATTREZZATURE	0,00		
2010105	09325.00.00	AUTOMEZZI	0,00		
2010106	00033.03.00	INTERVENTI PER LA COMUNICAZIONE	0,00		
2010107	17344.00.00	TRASFERIMENTI C/CAPITALE A COMUNI	0,00		
Totale Servizio 01.01			0,00		
2010705	09850.00.00	ARREDI ED ATTREZZATURE 0000	0,00		
Totale Servizio 01.07			0,00		
2010805	00034.05.00	ATTREZZATURE INFORMATICHE-FIN.CONTR.REGIONE PROGETTO PAAS (E.33.05)	0,00		
2010805	00050.06.00	ATTREZZATURE INFORMATICHE-PROGETTO PARTE.N.ONE.FIN.CONTR.REGIONE 0000	0,00		
2010805	09905.00.00	ATTREZZATURE INFORMATICHE E SOFTWARE - FINANZ. CONTRIBUTO REGIONE PROGETTO TE.TO.	0,00		
2010805	09906.00.00	ATTREZZATURE INFORMATICHE E SOFTWARE - FINANZ. CONTRIBUTO REGIONE PROGETTO SPET	7.000,00		
2010805	09907.00.00	ATTREZZATURE INFORMATICHE E SOFTWARE SERVIZIO COMUNICAZIONE-SUPPORTO ISTITUZIONALE	6.000,00		
Totale Servizio 01.08			13.000,00		
Totale Titolo 2			13.000,00		
TOTALE ASSEGNATARIO			225.026,00		

PARTE ENTRATA					
ASSEGNATARIO 01 05 01 00 Settore affari generali					
Meccanografico	Voce	Descrizione Voce	Stanz. orig. 2011		
2020107	14550.00.00	CONTRIBUTO DELLA REGIONE IN CONTO INTERESSI MUTUO PARCHEGGIO ANTISTANT E OSPEDALE S.M.ANNUNZIATA	23.879,00		
Totale Titolo 2			23.879,00		
3010170	15310.00.00	DIRITTI DI SEGRETERIA	20.000,00		
3010206	15570.00.00	PROVENTI CONCESSIONI PARCHEGGI (SERVIZIO RILEVANTE AI FINI I.V.A.)	140.000,00		
3010224	15650.00.00	PROVENTI SERVIZI CIMITERIALI	10.000,00		
3010224	15670.00.00	PROVENTI CONCESSIONI CIMITERIALI	0,00		
3010226	15630.00.00	PROVENTI ILLUMINAZIONE VOTIVA (SERVIZIO RILEVANTE AI FINI I.V.A.)	38.000,00		
3020050	15670.00.00	PROVENTI CONCESSIONI CIMITERIALI	100.000,00		
3050310	00064.00.00	RIMBORSO SPESE ELEZIONI CONSIGLIO PROVINCIALE STRANIERI 0000	0,00		
3050310	15970.00.00	RIMBORSO SPESE ELEZIONI AMMINISTRATIVE 0000	0,00		
3050310	16030.00.00	RIMBORSO SPESE ELEZIONI POLITICHE ED EUROPEE	0,00		
3050310	16070.00.00	RIMBORSO SPESE REFERENDUM 0000	0,00		
3050310	16410.00.00	CONCORSO SPESE DIFENSORE CIVICO	10.300,00		
3050316	16210.00.00	RIMBORSO SPESE SERVIZIO DI VENDITA BENI PIGNORATI 0000	0,00		
3050316	16230.00.00	RECUPERO SPESE PER NOTIFICHE	4.000,00		
3050316	17273.00.00	RECUPERO SOMME SERVIZIO TRASCRIZIONE ATTI 0000	0,00		
3050328	15950.00.00	RECUPERO DANNI DA COMPAGNIE DI ASSICURAZIONE	25.000,00		
Totale Titolo 3			347.300,00		
4010403	16490.00.00	PROVENTI DA ALIENAZIONE DIRITTO DI SUPERFICIE	82.000,00		
4010416	16430.00.00	PROVENTI CONCESSIONI CIMITERIALI	1.070.000,00		
4050482	16850.00.00	TRASFERIMENTI DA ASSEGNATARI AREE PEEP MAGGIORI ONERI DI ESPROPRIO 0000	0,00		
4060504	16730.00.00	RISCOSSIONE CREDITI DA ALTRI SOGGETTI 0000	0,00		
Totale Titolo 4			1.152.000,00		
TOTALE ASSEGNATARIO			1.523.179,00		

PARTE ENTRATA					
ASSEGNATARIO 01 05 02 00 Settore sviluppo economico					
Meccanografico	Voce	Descrizione Voce	Stanz. orig. 2011		
1020031	13530.00.00	TASSE SU AUTORIZZAZIONI REGIONALI	3.000,00		
Totale Titolo 1			3.000,00		
2030125	14630.00.00	CONTRIBUTO LEGGE REGIONALE N.25/94 FUNZIONI DELEGATE PESCA 0000	0,00		
2030125	14650.00.00	CONTRIBUTO LEGGE REGIONALE N. 03/94 FUNZIONI DELEGATE CACCIA 0000	0,00		
2040135	14690.00.00	CONTRIBUTI COMUNITARI RELATIVI AL SETTORE AGRICOLTURA 0000	0,00		
2050140	00050.05.00	"CONTRIBUTO PROVINCIA MANIFESTAZIONE ""PRIMOLIO"" 0000	0,00		
2050140	14870.00.00	CONTRIBUTO PROVINCIA PER TURISMO, CULTURA E TERRITORIO 0000	0,00		
2050141	00022.08.00	TRASFERIMENTI DA COMUNI PROGETTO "PORTALE FIRENZELECOLLINE.IT"	20.000,00		
2050141	00041.07.00	TRASFERIMENTI DA COMUNI PROGETTO POR.T.ICO 0000	0,00		
2050144	00042.07.00	CONTRIBUTO C.C.I.A.A. PROGETTO POR.T.ICO. 0000	0,00		
2050144	00048.05.00	"CONTRIBUTO C.C.I.A.A. MANIFESTAZIONE ""PRIMOLIO"" 0000	0,00		
2050144	00056.08.00	"CONTRIBUTO C.C.I.A.A. PROGETTO ""PORTALE FIRENZELECOLLINE.IT"" 0000	0,00		
Totale Titolo 2			20.000,00		
3020273	00009.09.00	PROVENTI CONCESSIONI ANTENNE TELEVISIVE (RILEVANTE AI FINI IVA)	40.000,00		
3020273	00009.10.00	PROVENTI CONCESSIONE PORTALE FIRENZELECOLLINE.IT	0,00		
3050310	16050.00.00	RIMBORSO DALL'ISTAT PER RILEVAZIONI STATISTICHE	230.000,00		
3050316	00032.04.00	PROVENTI DA SPONSORIZZAZIONI IN NATURA (RILEVANTE AI FINI IVA)	10.000,00		
3050316	00032.05.00	PROVENTI DA CONTRATTI PUBBLICITARI E SPONSORIZZAZIONI (RILEVANTE AI FINI IVA)	10.000,00		
3050316	17164.00.00	SPORTELLO UNICO-DIRITTI DI ISTRUTTORIA (RILEVANTE AI FINI I.V.A.)	15.000,00		
3050360	00043.07.00	CONTRIBUTI DA ENTI PRIVATI PROGETTO PORT.I.CO. 0000	0,00		
3050360	16370.00.00	CONCORSO DI PRIVATI PER INTERVENTI IN CAMPO TURISTICO E CULTURALE	0,00		
Totale Titolo 3			305.000,00		
4030450	00018.09.00	0000	0,00		
4030450	00045.05.00	TRASFERIMENTO REGIONE PROGETTO PORT.I.CO. 0000	0,00		
4030450	00055.06.00	TRASFERIMENTO REGIONE PIANO INTEGRATO DI RIVITALIZZAZIONE DI GRASSINA 0000	0,00		
4030450	00075.00.00	TRASFERIMENTO REGIONALE C/CAPITALE EX PRSE 2001/2005 PER PUBBLICAZIONE SU NEGOZI STORICI	0,00		
Totale Titolo 4			0,00		
TOTALE ASSEGNATARIO			328.000,00		

PARTE ENTRATA					
ASSEGNATARIO 01 05 03 00 Settore anagrafe e servizi demografici					
Meccanografico	Voce	Descrizione Voce	Stanz. orig. 2011		
3010174	15370.00.00	DIRITTI SUGLI ATTI DELLO STATO CIVILE 0000	0,00		
3010176	15390.00.00	DIRITTI PER RILASCIO DELLE CARTE DI IDENTITA'	10.000,00		
3010186	15470.00.00	PROVENTI APPLICAZIONE DEL BOLLO VIRTUALE	4.000,00		
Totale Titolo 3			14.000,00		
TOTALE ASSEGNATARIO			14.000,00		

PARTE ENTRATA					
ASSEGNATARIO 01 05 04 00 Settore partecipazioni					
Meccanografico	Voce	Descrizione Voce	Stanz. orig. 2011		
1030046	13670.00.00	DIRITTI DEPURAZIONE ACQUE RIFIUTO	0,00		
Totale Titolo 1			0,00		
3020271	15730.00.00	PROVENTI CONCESSIONE IMPIANTI ACQUEDOTTO (SERVIZIO RILEVANTE AI FINI IVA)	33.958,00		
3020272	15750.00.00	PROVENTI CONCESSIONE IMPIANTI METANODOTTO (SERVIZIO RILEVANTE AI FINI IVA)	229.770,00		
3020273	00009.05.00	PROVENTI CONCESSIONI TELEFONIA (RILEVANTE AI FINI IVA)	125.000,00		
3040303	15830.00.00	DIVIDENDI SOCIETA' PARTECIPATE	20.000,00		
Totale Titolo 3			408.728,00		
4010405	00049.03.00	ALIENAZIONE IMMOBILIZZAZIONI FINANZIARIE 0000	0,00		
Totale Titolo 4			0,00		
TOTALE ASSEGNATARIO			408.728,00		

PARTE ENTRATA					
ASSEGNATARIO 01 05 05 00 Settore cultura e turismo					
Meccanografico	Voce	Descrizione Voce	Stanz. orig. 2011		
2020108	13810.00.00	CONTRIBUTO REGIONALE PER ATTIVITA' DI PORTO FRANCO 0000	0,00		
2020108	13830.00.00	CONTRIBUTO REGIONE LEGGE REG.38/02 (EX L.R.51/81) ANTIFASCISMO E RESIS 0000	0,00		
2020108	13850.00.00	"CONTRIBUTO REGIONALE PER INIZIATIVA "ARTISTI IN VIAGGIO"" 0000	0,00		
2020108	13870.00.00	"CONTRIBUTO REGIONALE "MUSEO TERRITORIALE"" 0000	0,00		
2020108	13990.00.00	CONTRIBUTO REGIONE ALFABETIZZAZIONECULTURALE - L. R. 29/79 0000	0,00		
2020108	14610.00.00	CONTRIBUTO DELLA REGIONE PER ATTIVITA' TEATRALE 0000	0,00		
2040135	00045.06.00	CONTRIBUTO EUROPEO PROGETTO RURALMED II	0,00		
2050140	00051.06.00	"CONTRIBUTO PROVINCIA PROGEETO "GENIO FIORENTINO"" 0000	0,00		
2050140	14930.00.00	CONTRIBUTO PROVINCIA PROGETTO SIPARIO APERTO 0000	0,00		
2050140	15030.00.00	"CONTRIBUTO DELLA PROVINCIA PER "ANTIQUARIUM"" 0000	0,00		
2050140	15070.00.00	CONTRIBUTO DELLA PROVINCIA PER ATTIVITA' CULTURALI 0000	0,00		
2050140	15170.00.00	"CONTRIBUTI DELLA PROVINCIA PER "ARTISTI IN VIAGGIO"" 0000	0,00		
2050141	15110.00.00	CONTRIBUTO COMUNI PER MUSEO TERRITORIALE 0000	0,00		
Totale Titolo 2			0,00		
3010184	15450.00.00	PROVENTI DELLE ATTIVITA' CULTURALI (SERVIZIO RILEVANTE AI FINI I.V.A.)	0,00		
3010196	15520.00.00	PROVENTI DA MOSTRE (RILEVANTE AI FINI IVA)	0,00		
Totale Titolo 3			0,00		
4030450	00043.05.00	TRASFERIMENTO REGIONE SPESE INVESTIMENTO MUSEO TERRITORIALE 0000	0,00		
Totale Titolo 4			0,00		
TOTALE ASSEGNATARIO			0,00		

PARTE SPESA					
ASSEGNATARIO 01 05 00 00 AREA SERVIZI ISTITUZIONALI E ATTIVITA' ECONOMICHE					
Meccanografico	Voce	Descrizione Voce	Stanz. orig. 2011		
1010103	00244.05.00	FORMAZIONE ED AGGIORNAMENTO DEL PERSONALE-AREA 5 "SERV.IST.LI-ATTIVITA ECONOMICHE"	0,00		
Totale Servizio 01.01			0,00		
1010203	00017.10.00	SOMMINISTRAZIONE DI LAVORO - AREA 5 "SERVIZI IST.LI-ATT. CULTURALI E ECONOMICHE"	0,00		
Totale Servizio 01.02			0,00		
Totale Titolo 1			0,00		
2010305	09353.05.00	ATTREZZATURE - AREA 5 "SERV.IST.LI-ATTIVITA' CULTURALI E ECONOMICHE"	0,00		
2010305	17306.05.00	MOBILI E ARREDI - AREA 5 "SERV.IST.LI-ATTIVITA' CULTURALI E ECONOMICHE"	0,00		
Totale Servizio 01.03			0,00		
2010505	09450.05.00	AUTOMEZZI E MOTOMEZZI - AREA 5 "SERV.IST.LI-ATTIVITA' CULTURALI E ECONOMICHE"	0,00		
Totale Servizio 01.05			0,00		
Totale Titolo 2			0,00		
TOTALE ASSEGNATARIO			0,00		

PARTE SPESA					
ASSEGNATARIO 01 05 01 00 Settore affari generali					
Meccanografico	Voce	Descrizione Voce	Stanz. orig. 2011		
1010102	00139.00.00	BENI A DISPOSIZIONE DEL CONSIGLIO COMUNALE	2.000,00		
1010102	00142.00.00	BENI PER CONSULTAZIONI ELETTORALI 0000	0,00		
1010102	00144.00.00	BENI DIVERSI -SERVIZIO AFFARI GENERALI 0000	0,00		
1010103	00014.03.00	INDENNITA' COMMISSIONI (EDILIZIA)	3.500,00		
1010103	00175.00.00	PRESTAZIONI DI SERVIZI PER CONSIGLIO COMUNALE	3.500,00		
1010103	00238.00.00	PRESTAZIONI DI SERVIZI DIVERSE PER UFFICIO LEGALE DI RETE 0000	0,00		
1010103	00242.00.00	FORMAZIONE ED AGGIORNAMENTO DEL PERSONALE	0,00		
1010103	00250.00.00	SPESE DI RAPPRESENTANZA - PRESTAZIONE DI SERVIZI 0000	0,00		
1010103	00251.00.00	FESTE NAZIONALI SOLENNITA' CIVILI E CONVEGNI - PRESTAZIONI DI SERVIZI 0000	0,00		
1010103	00252.00.00	BOLLETTINO DI INFORMAZIONE DEL CONSIGLIO COMUNALE	5.000,00		
1010103	00260.00.00	INDENNITA' DI CARICA AL SINDACO ED AGLI ASSESSORI	210.000,00		
1010103	00270.00.00	INDENNITA' DI PRESENZA ADUNANZE CONSIGLIO COMUNALE E COMMISSIONI	20.000,00		
1010103	00280.00.00	INDENNITA' DI MISSIONE E RIMBORSO SPESE FORZOSE AI CONSIGLIERI	2.000,00		
1010103	00290.00.00	RIMBORSO AI DATORI DI LAVORO DEGLI ONERI RETRIBUTIVI ED ASSICURATIVI	10.000,00		
1010103	00310.00.00	INDENNITA' DI CARICA AL DIFENSORE CIVICO	19.300,00		
1010103	00320.00.00	COMPENSI AL COLLEGIO DEI REVISORI DEI CONTI	32.000,00		
1010103	00321.00.00	COLLABORAZIONI COORDINATE E CONTINUATIVE 0000	0,00		
1010103	00325.00.00	RETE CIVICA ENTI LOCALI 0000	0,00		
1010103	17237.00.00	RIMBORSO AI DATORI DI LAVORO DEGLI ONERI RETRIBUTIVI ED ASSICURATIVI	3.000,00		
1010103	17238.00.00	INDENNITA' DI MISSIONE E RIMBORSO SPESE FORZOSE AGLI AMMINISTRATORI	6.000,00		
1010105	00061.07.00	TRASFERIMENTI A COMUNI 0000	0,00		
1010105	00330.00.00	CONTRIBUTI ASSOCIATIVI	18.000,00		
1010105	00340.00.00	CONTRIBUTO ASSOCIATIVO COMUNI EUROPA 0000	0,00		
1010105	00350.00.00	CONTRIBUTO ASSOCIATIVO LEGA AUTONOMIE LOCALI 0000	0,00		
1010105	00360.00.00	CONTRIBUTO PER AREA METROPOLITANA, CONFERENZA SINDACI E CIRCONDARIO 0000	0,00		
1010107	17232.00.00	IMPOSTA DI REGISTRO 0000	0,00		
1010108	00065.03.00	SPESE PER ELEZIONI CONSIGLIO PROVINCIALE STRANIERI 0000	0,00		
1010108	00371.00.00	SPESE PER ELEZIONI AMMINISTRATIVE 0000	0,00		
1010108	00372.00.00	RIMBORSO SPESE LEGALI AMMINISTRATORI E DIPENDENTI 0000	0,00		
1010108	00373.00.00	SPESE PER ELEZIONI POLITICHE ED EUROPEE 0000	0,00		
1010108	00374.00.00	SPESE PER REFERENDUM 0000	0,00		
Totale Servizio 01.01			334.300,00		
1010201	00450.00.00	DIRITTI DI ROGITO AL SEGRETARIO	12.000,00		
1010202	00511.00.00	MATERIALE DOCUMENTARIO - LIBRI - SERVIZIO AFFARI GENERALI 0000	0,00		
1010203	00013.07.00	UTENZE BANCHE DATI - SERVIZIO AFFARI GENERALI	9.000,00		
1010203	00028.07.00	SPESE PER NOTIFICHE	4.000,00		
1010203	00575.00.00	RECAPITO PLICHI 0000	0,00		
1010203	00630.00.00	ASSICURAZIONI	220.000,00		

PARTE SPESA					
ASSEGNATARIO 01 05 01 00 Settore affari generali					
Meccanografico	Voce	Descrizione Voce	Stanz. orig. 2011		
1010203	00640.00.00	FORMAZIONE, AGGIORNAMENTO DEL PERSONALE 0000	0,00		
1010203	00663.00.00	PRESTAZIONI DI SERVIZI SERVIZIO AFFARI GENERALI	0,00		
1010203	00665.00.00	CONSULENZE ESTERNE 0000	0,00		
1010203	00680.00.00	PUBBLICAZIONE AVVISI DI GARA ETC.	10.000,00		
1010203	17177.02.00	ASSICURAZIONI 0000	0,00		
1010203	17274.00.00	SERVIZIO TRASCRIZIONE ATTI - PRESTAZIONE DI SERVIZI	500,00		
1010205	00015.08.00	CONTRIBUTI AUTORITA' VIGILANZA CONTRATTI PUBBLICI	2.800,00		
1010207	00701.00.00	ONERI FISCALI-SERVIZIO AFFARI GENERALI	7.000,00		
1010208	00705.00.00	RESIDUI PERENTI 0000	0,00		
1010208	00706.00.00	ONERI DA SENTENZE 0000	0,00		
1010208	00721.00.00	RESTITUZIONE DI ENTRATE E PROVENTI DIVERSI-SERVIZIO AFFARI GENERALI	500,00		
1010208	17155.00.00	ONERI PER TRANSAZIONI 0000	0,00		
Totale Servizio 01.02			265.800,00		
1010503	01490.00.00	ASSICURAZIONI AUTOMEZZI E MOTOVEICOLI 0000	0,00		
1010503	17197.00.00	ASSICURAZIONI FURTO INCENDIO ED ELETTRONICA 0000	0,00		
1010505	01555.00.00	CONTRIBUTI C/INTERESSI PRO RISCATTO DIRITTO DI SUPERFICIE 0000	0,00		
Totale Servizio 01.05			0,00		
1010703	02201.00.00	INDENNITA' PRESENZA COMMISSIONE ELETTORALE COMUNALE 0000	0,00		
Totale Servizio 01.07			0,00		
1030105	02885.00.00	CONTRIBUTI A PRIVATI PER SERVIZIO DI VIGILANZA	7.000,00		
Totale Servizio 03.01			7.000,00		
1090103	06748.00.00	INDENNITA' PRESENZA COMMISSIONE EDILIZIA 0000	0,00		
Totale Servizio 09.01			0,00		
1090403	06915.00.00	CONVENZIONE CON IL COMUNE DI RIGNANO SERVIZI FRAZIONE SAN DONATO	11.000,00		
Totale Servizio 09.04			11.000,00		
1090605	07149.00.00	CONTRIBUTI A PRIVATI PER MANUTENZIONE AREE A VERDE PUBBLICO	2.500,00		
Totale Servizio 09.06			2.500,00		
1100407	08205.00.00	IMPOSTA REGISTRAZIONE ATTI 0000	0,00		

PARTE SPESA					
ASSEGNATARIO 01 05 01 00 <i>Settore affari generali</i>					
Meccanografico	Voce	Descrizione Voce	Stanz. orig. 2011		
Totale Servizio 10.04			0,00		
1100508	08459.00.00	RESTITUZIONE ENTRATE E PROVENTI DIVERSI-SERVIZIO CIMITERI	1.000,00		
Totale Servizio 10.05			1.000,00		
Totale Titolo 1			621.600,00		
2010105	09320.00.00	ARREDI ED ATTREZZATURE	0,00		
2010105	09324.00.00	ATTREZZATURE E ARREDI A DISPOSIZIONE DEL CONSIGLIO COMUNALE	0,00		
2010109	09340.00.00	CONFERIMENTI DI CAPITALE	0,00		
Totale Servizio 01.01			0,00		
2010205	09210.00.00	ARREDI PER UFFICI	0,00		
2010205	09213.00.00	ATTREZZATURE 0000	0,00		
2010205	09214.00.00	AUTOMEZZI 0000	0,00		
Totale Servizio 01.02			0,00		
2010507	08161.00.00	RIMBORSI A TERZI PROVENTI ALIENAZIONE DEL DIRITTO DI SUPERFICIE 0000	0,00		
2010507	09580.00.00	RIMBORSI A TERZI PROVENTI ALIENAZIONE DEL DIRITTO DI SUPERFICIE	0,00		
Totale Servizio 01.05			0,00		
2090601	00059.08.00	ACQUISIZIONE AREE 0000	0,00		
Totale Servizio 09.06			0,00		
Totale Titolo 2			0,00		
TOTALE ASSEGNATARIO			621.600,00		

PARTE SPESA					
ASSEGNATARIO 01 05 02 00 Settore sviluppo economico					
Meccanografico	Voce	Descrizione Voce	Stanz. orig. 2011		
1010108	17161.02.00	RILEVAZIONI STATISTICHE ISTAT (E. 16050.00)	230.000,00		
Totale Servizio 01.01			230.000,00		
1030302	17282.00.00	ACQUISTO BENI DIVERSI-SERVIZIO POLIZIA AMMINISTRATIVA	1.000,00		
1030303	03095.00.00	SPESE PER COMMISSIONE VIGILANZA PUBBLICI SPETTACOLI 0000	0,00		
1030303	03110.00.00	FORMAZIONE ED AGGIORNAMENTO DEL PERSONALE 0000	0,00		
1030303	03125.00.00	SPESE PER RIMOZIONE PUBBLICITA' ABUSIVA 0000	0,00		
1030303	03150.00.00	SERVIZIO DI CATTURA MANTENIMENTO E CUSTODIA CANI	15.000,00		
1030303	17276.00.00	LAVORO INTERINALE PRESTAZIONI DI SERVIZI 0000	0,00		
1030305	03127.00.00	QUOTA TASSE SU AUTORIZZAZIONI REGIONALI DA CORRISPONDERE ALLA REGIONE	2.940,00		
1030305	03155.00.00	CONTRIBUTI A TERZI PER LOTTA AL RANDAGISMO	3.500,00		
1030305	03156.00.00	CONTRIBUTI A TERZI PER CATTURA GATTI RANDAGI 0000	0,00		
1030308	03129.00.00	RESTITUZIONE ENTRATE E PROVENTI DIVERSI-SERVIZIO POLIZIA AMMINISTRATIVA	0,00		
Totale Servizio 03.03			22.440,00		
1110203	08495.00.00	SPESE PER MANUTENZIONI-PRESTAZIONI DI SERVIZI 0000	0,00		
1110204	08500.00.00	CANONE LOCAZIONE AREA PER MERCATO DI GRASSINA	13.000,00		
Totale Servizio 11.02			13.000,00		
1110502	08575.00.00	SPONSORIZZAZIONI IN NATURA - ACQUISTO BENI (RILEVANTE I.V.A.) 0000	0,00		
1110502	17223.00.00	MATERIALE DOCUMENTARIO PER S.U.A.P.	2.000,00		
1110503	00017.01.00	SOMMINISTRAZIONE DI LAVORO SERVIZIO SVILUPPO LOCALE	3.000,00		
1110503	00023.08.00	PRESTAZIONI DI SERVIZI PROGETTO "PORTALE FIRENZELECOLLINE.IT"	19.000,00		
1110503	00044.07.00	PRESTAZIONI DI SERVIZI PROGETTO PORT.I.CO 0000	0,00		
1110503	08680.00.00	FORMAZIONE E AGGIORNAMENTO DEL PERSONALE 0000	0,00		
1110503	08685.00.00	SPONSORIZZAZIONI IN NATURA-PRESTAZIONI DI SERVIZI (RILAVANTE I.V.A.)	10.000,00		
1110503	08698.00.00	CENSIMENTO DELLE ATTIVITA' PRODUTTIVE - PRESTAZIONI DI SERVIZI 0000	0,00		
1110503	08705.00.00	REALIZZAZIONE PUBBLICAZIONI 0000	0,00		
1110503	17165.01.00	SPORTELLO UNICO-PRESTAZIONI DI SERVIZI PER C/TERZI 0000	0,00		
1110503	17222.00.00	SERVIZI ALLE IMPRESE - PRESTAZIONI DI SERVIZI 0000	0,00		
1110504	08707.00.00	NOLEGGIO ATTREZZATURE 0000	0,00		
1110505	08711.00.00	QUOTE ASSOCIATIVE DIVERSE-SERVIZIO ATTIVITA' PRODUTTIVE	8.000,00		
1110505	08713.00.00	CONTRIBUTI DIVERSI-SERVIZIO ATTIVITA' PRODUTTIVE	10.000,00		
1110508	08721.00.00	RESTITUZIONE DI ENTRATE E PROVENTI DIVERSI-SERVIZIO ATTIVITA' PRODUTTIVE	500,00		
Totale Servizio 11.05			52.500,00		
1110702	08805.00.00	MATERIALI DIVERSI 0000	0,00		

PARTE SPESA					
ASSEGNATARIO 01 05 02 00 Settore sviluppo economico					
Meccanografico	Voce	Descrizione Voce	Stanz. orig. 2011		
1110702	08810.00.00	BENI PER INTERVENTI IN CAMPO FAUNISTICO (FUNZIONI DELEGATE CACCIA) 0000	0,00		
1110702	08811.00.00	BENI PER FUNZIONI DELEGATE PESCA 0000	0,00		
1110703	00049.05.00	PRESTAZIONI DI SERVIZI PRIMOLIO-FINANZ. CONTRIBUTO C.C.I.A.A. 0000	0,00		
1110703	00051.05.00	PRESTAZIONI DI SERVIZI PRIMOLIO - FINANZ. CONTR.PROVINCIA 0000	0,00		
1110703	08915.00.00	ATTIVITA' PROMOZIONALI - PRESTAZIONI DI SERVIZI	10.000,00		
1110703	08920.00.00	FORMAZIONE ED AGGIORNAMENTO DEL PERSONALE 0000	0,00		
1110707	08950.00.00	IMPOSTE E TASSE 0000	0,00		
Totale Servizio 11.07			10.000,00		
Totale Titolo 1			327.940,00		
2080105	00055.08.00	ATTREZZATURE PIANO INTEGRATO DI RIVITALIZZAZIONE GRASSINA-TRASF.DA PRIVATI E DA SPONSORIZZAZIONI	0,00		
2080105	00056.06.00	ATTREZZATURE PIANO INTEGRATO DI RIVITALIZZAZIONE GRASSINA-TRASF.REGIONALE (E.55.06)	0,00		
Totale Servizio 08.01			0,00		
2110501	12830.00.00	SPONSORIZZAZIONI IN NATURA - ACQUISIZIONE BENI IMMOBILI 0000	0,00		
2110505	00020.04.00	ATTREZZATURE-FIN.CONTR.REGIONE L.41/98 INTERVENTI PER LO SVILUPPO LOCALE (E.18.04)	0,00		
2110505	00024.08.00	"ATTREZZATURE PROGETTO " "PORTALE FIRENZELECOLLINE.IT" "-finanz.contribu 0000	0,00		
2110505	00076.00.00	REALIZZAZIONE LIBRO "BOTTEGHE E NEGOZI STORICI"-FINANZ. TRASF.REGIONE 2509	0,00		
2110505	12840.00.00	ARREDI ED ATTREZZATURE 0000	0,00		
2110505	12845.00.00	SPONSORIZZAZIONI IN NATURA - ACQUISIZIONE BENI MOBILI 0000	0,00		
2110506	00019.04.00	INCARICHI PROFESSIONALI ESTERNI-FIN.CONTR.REGIONE L.41/98 INTERVENTI 0000	0,00		
2110506	00031.03.00	INCARICHI ALTA SPECIALIZZAZIONE 0000	0,00		
2110506	00045.07.00	INCARICHI PROFESSIONALI ESTERNI PROGETTO POT.I.CO 0000	0,00		
2110506	00046.05.00	INCARICHI PROFESSIONALI ESTERNI-FIN.CONTR.REGIONE PROGETTO PORT.I.CO. 0000	0,00		
2110506	17289.00.00	INCARICHI PROFESSIONALI ESTERNI 0000	0,00		
2110508	12850.00.00	SOTTOSCRIZIONE QUOTE AZIONARIE 0000	0,00		
Totale Servizio 11.05			0,00		
Totale Titolo 2			0,00		
TOTALE ASSEGNATARIO			327.940,00		

PARTE SPESA					
ASSEGNATARIO 01 05 03 00 Settore anagrafe e servizi demografici					
Meccanografico	Voce	Descrizione Voce	Stanz. orig. 2011		
1010703	02090.00.00	MANUTENZIONE ATTREZZATURE 0000	0,00		
1010703	02195.00.00	PRESTAZIONI DI SERVIZI - SERVIZI DEMOGRAFICI	0,00		
1010703	02200.00.00	SPESE PER LA COMMISSIONE ELETTORALE MANDAMENTALE	10.000,00		
1010705	02211.00.00	BOLLO VIRTUALE SU CERTIFICAZIONI SERVIZI DEMOGRAFICI (E. 15470.00)	4.000,00		
Totale Servizio 01.07			14.000,00		
Totale Titolo 1			14.000,00		
TOTALE ASSEGNATARIO			14.000,00		

PARTE SPESA					
ASSEGNATARIO 01 05 04 00 Settore partecipazioni					
Meccanografico	Voce	Descrizione Voce	Stanz. orig. 2011		
1090403	06919.00.00	SPESE PER SERVIZIO DEPURAZIONE E FOGNATURA IN CONCESSIONE 0000	0,00		
1090405	06931.00.00	CONTRIBUTO CONSORZIO ORGANIZZAZIONE SERVIZI IDRICI INTEGRATI - A.T.O.	34.722,00		
1090408	06963.00.00	ONERI STRAORDINARI PER RISARCIMENTO DANNI 0000	0,00		
1090408	06964.00.00	RIMBORSO ENTRATE E PROVENTI DIVERSI -SERVIZIO IDRICO INTEGRATO	853,00		
Totale Servizio 09.04			35.575,00		
1090505	17318.00.00	CONTRIBUTO CONSORZIO ESERCIZIO ASSOCIATO SERVIZIO GESTIONE INTEGRATA RIFIUTI URBANI	12.033,00		
1090508	07016.00.00	ONERI STRAORDINARI DELL GESTIONE CORRENTE-SERVIZIO SMALTIMENTO RIFIUTI	0,00		
Totale Servizio 09.05			12.033,00		
Totale Titolo 1			47.608,00		
2010308	17317.00.00	PARTECIPAZIONI AZIONARIE IN AZIENDE DI PUBBLICO SERVIZIO	0,00		
		<i>Delega da 01.99.01.00</i>			
2010309	00026.04.00	CONFERIMENTI DI CAPITALE	0,00		
		<i>Delega da 01.99.01.00</i>			
Totale Servizio 01.03			0,00		
2090406	17275.00.00	INCARICHI PROFESSIONALI ESTERNI 0000	0,00		
Totale Servizio 09.04			0,00		
Totale Titolo 2			0,00		
TOTALE ASSEGNATARIO			47.608,00		

PARTE SPESA					
ASSEGNATARIO 01 05 05 00 Settore cultura e turismo					
Meccanografico	Voce	Descrizione Voce	Stanz. orig. 2011		
1050202	05475.00.00	ACQUISTO MATERIALI DIVERSI-SERVIZIO CULTURA	1.500,00		
1050202	05476.00.00	CARTA STAMPATI CANCELLERIA - CONTRIBUTO REGIONALE L.R.51/81 ANTIFASCI 0000	0,00		
1050202	05477.00.00	ACQUISTO BENI DIVERSI PER PORTO FRANCO - CONTRIBUTO REGIONE 0000	0,00		
1050202	05478.00.00	CIRCUITO TEATRALE - ACQUISTO BENI 0000	0,00		
1050202	05479.00.00	REALIZZAZIONE ANTIQUARIUM - ACQUISTO DI BENI 0000	0,00		
1050202	05480.00.00	ACQUISTI TIPOGRAFICI - SERVIZIO CULTURA	3.500,00		
1050203	00013.08.00	POLITICHE GIOVANILI-PRESTAZIONI DI SERVIZI	4.000,00		
1050203	05575.00.00	MUSEI COMUNALI - PRESTAZIONI DI SERVIZI PER LA GESTIONE 0000	0,00		
1050203	05578.00.00	PRESTAZIONI DI SERVIZI "LA CITTA' DEGLI UFFIZI" 0000	0,00		
1050203	05590.00.00	FORMAZIONE ED AGGIORNAMENTO DEL PERSONALE 0000	0,00		
1050203	05603.00.00	COLLABORAZIONI COORDINATE E CONTINUATIVE 0000	0,00		
1050203	05604.00.00	COLLABORAZIONI ESTERNE PER PORTO FRANCO - CONTRIBUTO REGIONE 0000	0,00		
1050203	05605.00.00	CIRCUITO TEATRALE - PRESTAZIONI DI SERVIZI	3.000,00		
1050203	05607.00.00	PRESTAZIONI DI SERVIZI PER COMMISSIONE PARI OPPORTUNITA'	0,00		
1050203	05608.00.00	COLLABORAZIONI ESTERNE PER ATTIVITA' TEATRALE-FINANZ. CONTRIBUTO 0000	0,00		
1050203	05610.00.00	COLLABORAZIONI ESTERNE (RILEVANTE AI FINI I.V.A.) 0000	0,00		
1050203	05611.00.00	ALTRE PRESTAZIONI DI SERVIZI-SERVIZIO CULTURA	11.500,00		
1050203	05612.00.00	REALIZZAZIONE PUBBLICAZIONI	0,00		
1050203	05613.00.00	REALIZZAZIONE ANTIQUARIUM - PRESTAZIONI DI SERVIZI 0000	0,00		
1050203	05614.00.00	"COLLABORAZIONI ESTERNE L.R.51/81 "ANTIFASCISMO E RESISTENZA"" 0000	0,00		
1050203	05616.00.00	"COLLABORAZIONI ESTERNE PER REALIZZAZIONE "MUSEO TERRITORIALE"-CONTR 0000	0,00		
1050203	05617.00.00	COLLABORAZIONI ESTERNE PER INIZIATIVE DI EDUCAZIONE PERMANENTE - 0000	0,00		
1050203	05618.00.00	COLLABORAZIONI ESTERNE REALIZZAZIONE MUSEO TERRITORIALE - CONTRIBUTO 0000	0,00		
1050203	05619.00.00	"PRESTAZIONI DI SERVIZI PER "ARTISTIIN VIAGGIO" - CONTRIBUTO PROVINC 0000	0,00		
1050204	00027.03.00	NOLEGGI-SERVIZIO CULTURA	2.000,00		
1050205	00027.05.00	PROGETTO RURAL MED II - TRASFERIMENTI 0000	0,00		
1050205	00046.07.00	"TRASFERIMENTI - FINANZ.CONTRIBUTO REGIONE "MUSEO TERRITORIALE" 0000	0,00		
1050205	00046.09.00	TRASFERIMENTI PER SISTEMA MUSEO TERRITORIALE - FINANZ.COMUNI (E.15110. 0000	0,00		
1050205	00048.03.00	CONTRIBUTI A TERZI-FIN.CONTR.PROVINCIA PER ATTIVITA' CULTURALI 0000	0,00		
1050205	00052.06.00	TRASFERIMENTI-CONTR.PROVINCIA "GENIO FIORENTINO" (E.51.06)	0,00		
1050205	05620.00.00	CONTRIBUTI PER MANIFESTAZIONI CULTURALI	9.500,00		
1050205	05621.00.00	CONTRIBUTI L.R. 38/02 ANTIFASCISMO E RESISTENZA - CONTRIBUTO REGIONE 0000	0,00		
1050205	05623.00.00	CONTRIBUTI A COMUNI PER INTERVENTI CULTURALI	2.000,00		
1050205	05624.00.00	TRASFERIMENTI A TERZI PER PORTO FRANCO - CONTRIBUTO REGIONE 0000	0,00		
1050205	05625.00.00	CIRCUITO TEATRALE - TRASFERIMENTI	30.000,00		
1050205	05627.00.00	TRASFERIMENTO AL COMUNE DI FIRENZE PER LA REALIZZAZIONE DEL MUSEO A 0000	0,00		
1050205	05628.00.00	CONTRIBUTI AD ASSOCIAZIONI- PROGETTO SIPARIO APERTO - CONTRIBUTO 0000	0,00		
1050205	05631.00.00	CONTRIBUTI A TERZI-SERVIZIO CULTURA	3.000,00		
Totale Servizio 05.02			70.000,00		

PARTE SPESA					
ASSEGNATARIO 01 05 05 00 Settore cultura e turismo					
Meccanografico	Voce	Descrizione Voce	Stanz. orig. 2011		
1070202	17157.01.00	ACQUISTI MATERIALI DIVERSI-SERVIZIO TURISMO	1.000,00		
1070203	05990.00.00	INTERVENTI DIVERSI IN CAMPO TURISTICO - PRESTAZIONE DI SERVIZI 0000	0,00		
1070203	05992.00.00	PRESTAZIONI DI SERVIZI PER IL TURISMO	3.000,00		
1070203	05993.00.00	PRESTAZIONI DI SERVIZI PER TURISMO,CULTURA E TERRITORIO-FINANZ.CONTRI 0000	0,00		
1070205	06000.00.00	CONTRIBUTI PER MANIFESTAZIONI TURISTICHE	5.000,00		
1070205	06001.00.00	CONTRIBUTO A TERZI PER LA REALIZZAZIONE DEL PROGETTO TURISMO A BAGNO 0000	0,00		
1070205	06002.00.00	CONTRIBUTI PER TURISMO,CULTURA E TERRITORIO - FINANZ. CONTRIBUTO 0000	0,00		
Totale Servizio 07.02			9.000,00		
Totale Titolo 1			79.000,00		
2010507	00046.06.00	PROGETTO RURALMED II - TRASFERIMENTI-FIN.CONTRIBUTO EUROPEO 0000	0,00		
Totale Servizio 01.05			0,00		
2050205	00044.05.00	ATTREZZATURE-FIN.CONTR.REGIONE SPESE INVESTIMENTO MUSEO TERRITORIALE 0000	0,00		
2050205	10960.00.00	"ARREDI E ATTREZZATURE - CONTRIBUTO REGIONALE PER INIZIATIVA "ARTISTI 0000	0,00		
2050205	10961.00.00	ARREDI E ATTREZZATURE 0000	0,00		
2050207	17331.00.00	TRASFERIMENTI IN C/CAPITALE	0,00		
Totale Servizio 05.02			0,00		
Totale Titolo 2			0,00		
TOTALE ASSEGNATARIO			79.000,00		

PARTE ENTRATA					
ASSEGNATARIO 01 06 01 00 <i>Gestione pianificazione territoriale</i>					
Meccanografico	Voce	Descrizione Voce	Stanz. orig. 2011		
2050141	14990.00.00	TRASFERIMENTI DAI COMUNI PARTECIPANTI ALL'AGGIORNAMENTO BANCA DATI CA 0000	0,00		
		<i>Totale Titolo 2</i>	0,00		
3010170	00027.07.00	DIRITTI SEGRETERIA CONDONO EDILIZIO	2.000,00		
3010170	15330.00.00	DIRITTI DI SEGRETERIA LEGGE 68/93 (NON RIPARTIBILI)	100.000,00		
3010171	15350.00.00	DIRITTI DELL' UFFICIO URBANISTICA	15.000,00		
		<i>Totale Titolo 3</i>	117.000,00		
4030450	16630.00.00	TRASFERIMENTI DELLA REGIONE PER IL FINANZIAMENTO DI INTERVENTI DI EDILIZIA RESIDENZIALE PUBBLICA	0,00		
4040470	16710.00.00	TRASFERIMENTI ATER PER FINANZIAMENTO INTERVENTI DI EDILIZIA RESIDENZIALE PUBBLICA	0,00		
4050482	00034.04.00	OBLAZIONI CONDONO EDILIZIO	0,00		
4050482	16750.00.00	PROVENTI ONERI CONCESSORI	1.200.000,00		
4050482	16770.00.00	PROVENTI CONDONO EDILIZIO	3.000,00		
4050482	16790.00.00	SANZIONI AMBIENTALI EX ART.15 L.1497/39	20.000,00		
4050482	16810.00.00	"PROVENTI "ONERI VERDI" " 0000	0,00		
4050482	16870.00.00	TRASFERIMENTO DA PRIVATI PER COSTRUZIONE CENTRO CIVICO E SOCIALE DI PO 0000	0,00		
		<i>Totale Titolo 4</i>	1.223.000,00		
		<i>TOTALE ASSEGNATARIO</i>	1.340.000,00		

PARTE SPESA					
ASSEGNATARIO 01 06 01 00 <i>Gestione pianificazione territoriale</i>					
Meccanografico	Voce	Descrizione Voce	Stanz. orig. 2011		
1010103	00018.07.00	INCARICHI PROFESSIONALI - AREA 6 "PIANIFICAZIONE DEL TERRITORIO"	0,00		
1010103	00244.06.00	FORMAZIONE ED AGGIORNAMENTO DEL PERSONALE-AREA 6 "PIANIFICAZIONE TERRITORIO"	0,00		
<i>Totale Servizio 01.01</i>			0,00		
1080103	06185.00.00	QUOTA PARTE STUDIO FATTIBILITA' COLLEGAMENTO PONTASSIEVE-FIRENZE 0000	0,00		
<i>Totale Servizio 08.01</i>			0,00		
1090101	06555.00.00	FONDO PER LA PROGETTAZIONE INTERNA (ONERI DIRETTI)	0,00		
1090101	06556.00.00	FONDO PER LA PROGETTAZIONE INTERNA (ONERI RIFLESSI) 0000	0,00		
1090101	06557.00.00	PROGETTO FINALIZZATO CONDONO EDILIZIO-ONERI DIRETTI 0000	0,00		
1090101	06558.00.00	PROGETTO FINALIZZATO CONDONO EDILIZIO-ONERI RIFLESSI 0000	0,00		
1090102	06605.00.00	ACQUISTO DI MATERIALI DI CONSUMO - SERVIZIO URBANISTICA	5.000,00		
1090103	00017.08.00	PRESTAZIONI DI SERVIZI PER RIPRISTINO ABUSI EDILIZI	10.000,00		
1090103	06658.00.00	PRESTAZIONI DI SERVIZI PER STIPULA CONVENZIONI URBANISTICHE 0000	0,00		
1090103	06659.00.00	PRESTAZIONI DI SERVIZI DIVERSE-SERVIZIO URBANISTICA	5.000,00		
1090103	06730.00.00	FORMAZIONE ED AGGIORNAMENTO DEL PERSONALE 0000	0,00		
1090103	06741.00.00	AGGIORNAMENTO PLANIMETRIE CATASTALI- PRESTAZIONI DI SERVIZI 0000	0,00		
1090103	06745.00.00	COLLABORAZIONI COORDINATE E CONTINUATIVE 0000	0,00		
1090103	06747.00.00	PROGETTO FINALIZZATO CONDONO - COLLABORAZIONI ESTERNE - FINANZ. ONERI 0000	0,00		
1090103	06749.00.00	RIMBORSO SPESE TECNICI U.T.E. 0000	0,00		
1090103	06750.00.00	COLLABORAZIONI ESTERNE-SERVIZIO URBANISTICA	10.000,00		
1090103	17219.00.00	PRESTAZIONI DI SERVIZI PER S.I.T. 0000	0,00		
1090105	00014.05.00	TRASFERIMENTI AD ENTI DEL SETTORE PUBBLICO - SETTORE URBANISTICA	0,00		
1090105	00043.06.00	TRASFERIMENTI AD AMMINISTRAZIONE PUBBLICHE-SERVIZIO URBANISTICA	0,00		
1090108	06769.00.00	RESTITUZIONE ENTRATE E PROVENTI DIVERSI-SERVIZIO URBANISTICA	4.000,00		
<i>Totale Servizio 09.01</i>			34.000,00		
<i>Totale Titolo 1</i>			34.000,00		
2010106	17300.06.00	INCARICHI PROFESSIONALI ESTERNI - AREA 6 "PIANIFICAZIONE DEL TERRITORIO"	0,00		
<i>Totale Servizio 01.01</i>			0,00		
2010305	09353.06.00	ATTREZZATURE - AREA 6 "PIANIFICAZIONE DEL TERRITORIO"	0,00		
2010305	17306.06.00	MOBILI E ARREDI - AREA 6 "PIANIFICAZIONE DEL TERRITORIO"	0,00		

PARTE SPESA					
ASSEGNATARIO 01 06 01 00 <i>Gestione pianificazione territoriale</i>					
Meccanografico	Voce	Descrizione Voce	Stanz. orig. 2011		
<i>Totale Servizio 01.03</i>			0,00		
2010505	09450.06.00	AUTOMEZZI E MOTOMEZZI - AREA 6 "PIANIFICAZIONE DEL TERRITORIO"	0,00		
<i>Totale Servizio 01.05</i>			0,00		
2010807	09950.00.00	TRASFERIMENTI A TERZI QUOTE ONERI URBANIZZAZIONE SECONDARIA 0000	0,00		
<i>Totale Servizio 01.08</i>			0,00		
2090101	00035.04.00	INTERVENTI DI RIQUALIFICAZIONE ZONE ABUSIVE	10.000,00		
2090101	11605.00.00	PROGETTAZIONI INTERNE ESEGUITE D'UFFICIO (ONERI DIRETTI E RIFLESSI)	13.000,00		
2090105	11630.00.00	ARREDI 0000	60.000,00		
2090105	11631.00.00	BANCA DATI CARTOGRAFIA FOTOGRAMMETRICA- finanz. OO.UU. 0000	0,00		
2090105	11633.00.00	AUTOMEZZI 0000	0,00		
2090105	17225.00.00	ATTREZZATURE	15.000,00		
2090106	11690.00.00	INCARICHI PROFESSIONALI ESTERNI	20.000,00		
2090106	17283.00.00	INCARICHI DI ALTA SPECIALIZZAZIONE-(Eu 84.800,00 FINANZ.OO.UU.) 0000	0,00		
2090107	00013.03.00	TRASFERIMENTI A TERZI QUOTE ONERI URBANIZZAZIONE SECONDARIA	41.800,00		
2090107	11700.00.00	RESTITUZIONE PROVENTI OO.UU.	10.000,00		
2090107	11701.00.00	RESTITUZIONE PROVENTI CONCESSIONI EDILIZIE E SANZIONI URBANISTICHE 0000	0,00		
2090107	11702.00.00	RESTITUZIONE PROVENTI CONDONO	10.000,00		
<i>Totale Servizio 09.01</i>			179.800,00		
<i>Totale Titolo 2</i>			179.800,00		
<i>TOTALE ASSEGNATARIO</i>			213.800,00		

PARTE ENTRATA					
ASSEGNATARIO 01 07 01 00 Settore autonomo Polizia Municipale					
Meccanografico	Voce	Descrizione Voce	Stanz. orig. 2011		
2020119	17305.00.00	CONTRIBUTO REGIONALE L.R.38/'01 POLITICHE LOCALI PER LA SICUREZZA	0,00		
		Totale Titolo 2	0,00		
3010162	15250.00.00	SANZIONI AMMINISTRATIVE VIOLAZIONI CODICE DELLA STRADA	550.000,00		
3010164	15270.00.00	SANZIONI AMMINISTRATIVE VIOLAZIONI DI LEGGI, REGOLAMENTI E ORDINANZE SINDACALI	15.000,00		
3050316	00018.10.00	DIRITTI DI SOPRALLUOGO (RILEVANTE AI FINI IVA)	5.000,00		
3050316	00019.08.00	RECUPERO SPESE RILASCIO COPIE SINISTRI STRADALI	5.000,00		
		Totale Titolo 3	575.000,00		
		TOTALE ASSEGNATARIO	575.000,00		

PARTE SPESA					
ASSEGNATARIO 01 07 00 00 DIREZIONE GENERALE					
Meccanografico	Voce	Descrizione Voce	Stanz. orig. 2011		
2010305	09353.07.00	ATTREZZATURE - AREA 7 "DIREZIONE GENERALE"	0,00		
Totale Servizio 01.03			0,00		
Totale Titolo 2			0,00		
TOTALE ASSEGNATARIO			0,00		

PARTE SPESA					
ASSEGNATARIO 01 07 01 00 Settore autonomo Polizia Municipale					
Meccanografico	Voce	Descrizione Voce	Stanz. orig. 2011		
1030102	02670.00.00	MUNIZIONI	0,00		
1030102	02675.00.00	MATERIALI VARI - SERVIZIO POLIZIA MUNICIPALE	2.000,00		
1030103	00065.06.00	UTENZE BANCHE DATI - SERVIZIO POLIZIA MUNICIPALE	9.000,00		
1030103	02711.00.00	MANUTENZIONE ATTREZZATURE SPECIFICHE POLIZIA MUNICIPALE	7.000,00		
1030103	02730.00.00	ADDESTRAMENTO AL TIRO A SEGNO	4.000,00		
1030103	02795.00.00	CONSULENZE TECNICHE 0000	0,00		
1030103	02805.00.00	SPESE PER NOTIFICHE 0000	0,00		
1030103	02810.00.00	ROTTAMAZIONE VEICOLI	1.000,00		
1030103	02830.00.00	TRANSENNATURE DI EMERGENZA	0,00		
1030103	02850.00.00	FORMAZIONE ED AGGIORNAMENTO DEL PERSONALE 0000	0,00		
1030103	17343.00.00	PRESTAZIONI DI SERVIZI DIVERSE-SERVIZIO POLIZIA MUNICIPALE	17.000,00		
1030104	02880.00.00	CANONI E CONCESSIONI-SERVIZIO POLIZIA MUNICIPALE	1.500,00		
1030105	02890.00.00	TRASFERIMENTO A PROVINCIA PROVENTI MULTE C.D.S. CON AUTOVELOX SU STRADE PROVINCIALI	0,00		
1030108	02900.00.00	RIMBORSO PROVENTI DIVERSI-SERVIZIO POLIZIA MUNICIPALE	3.000,00		
Totale Servizio 03.01			44.500,00		
Totale Titolo 1			44.500,00		
2030105	10000.00.00	ATTREZZATURE SERVIZIO POLIZIA MUNICIPALE	2.500,00		
2030105	10001.00.00	ARREDI SERVIZIO POLIZIA MUNICIPALE	1.500,00		
2030105	10002.00.00	AUTOVEICOLI E MOTOVEICOLI 0000	0,00		
2030106	17288.00.00	INCARICHI PROFESSIONALI ESTERNI	0,00		
Totale Servizio 03.01			4.000,00		
Totale Titolo 2			4.000,00		
TOTALE ASSEGNATARIO			48.500,00		